

STANDAR MUTU, SASARAN MUTU DAN RENCANA MUTU HASIL PENGABDIAN KEPADA MASYARAKAT

Mengacu SNPT, 9 Kriteria BAN-PT, AUN QA
dan QMS ISO 9001:2015

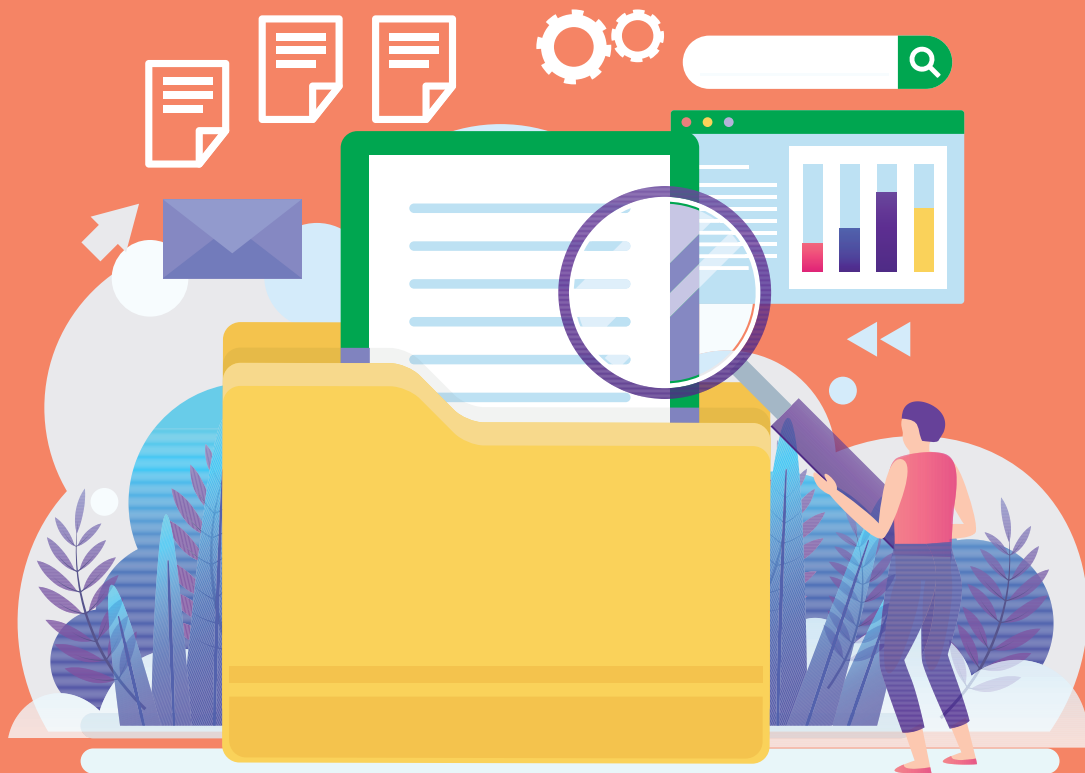

UNIVERSITAS ISLAM NEGERI SUNAN KALIJAGA
YOGYAKARTA
2019

NAMA FAKULTAS DAN PROGRAM STUDI

FAKULTAS ADAB DAN ILMU BUDAYA

1. Bahasa dan Sastra Arab	S1
2. Sejarah dan Kebudayaan Islam	S1
3. Ilmu Perpustakaan	S1
4. Sastra Inggris	S1
5. Bahasa dan Sastra Arab	S2
6. Sejarah Peradaban Islam	S2

FAKULTAS DAKWAH DAN KOMUNIKASI

1. Komunikasi dan Penyiaran Islam	S1
2. Bimbingan dan Konseling Islam	S1
3. Pengembangan Masyarakat Islam	S1
4. Manajemen Dakwah	S1
5. Ilmu Kesejahteraan Sosial	S1
6. Komunikasi dan Penyiaran Islam	S2

FAKULTAS USHULUDDIN DAN PEMIKIRAN ISLAM

1. Aqidah dan Filsafat Islam	S1
2. Studi Agama-Agama	S1
3. Ilmu Al-Quran dan Tafsir	S1
4. Sosiologi Agama	S1
5. Ilmu Hadis	S1
6. Aqidah dan Filsafat Islam	S2

FAKULTAS ILMU TARBIYAH DAN KEGURUAN

1. Pendidikan Agama Islam	S1
2. Pendidikan Bahasa Arab	S1
3. Manajemen Pendidikan Islam	S1
4. Pendidikan Guru Madrasah Ibtidaiyah	S1
5. Pendidikan Islam Anak Usia Dini	S1
6. Pendidikan Fisika	S1
7. Pendidikan Kimia	S1
8. Pendidikan Biologi	S1
9. Pendidikan Matematika	S1
10. Pendidikan Agama Islam	S2
11. Pendidikan Islam Anak Usia Dini	S2
12. Pendidikan Guru Madrasah Ibtidaiyah	S2
13. Pendidikan Bahasa Arab	S2
14. Pendidikan Agama Islam	S3

FAKULTAS SYARIAH DAN HUKUM

- | | |
|---|----|
| 1. Hukum Keluarga Islam (Ahwal Syakhshiyah) | S1 |
| 2. Perbandingan Mazhab | S1 |
| 3. Hukum Tata Negara | S1 |
| 4. Hukum Ekonomi Syariah (Muamalah) | S1 |
| 5. Ilmu Hukum | S1 |
| 6. Hukum Islam | S2 |

FAKULTAS SAINS DAN TEKNOLOGI

- | | |
|-----------------------|----|
| 1. Fisika | S1 |
| 2. Kimia | S1 |
| 3. Biologi | S1 |
| 4. Matematika | S1 |
| 5. Teknik Industri | S1 |
| 6. Teknik Informatika | S1 |

FAKULTAS ILMU SOSIAL DAN HUMANIORA

- | | |
|--------------------|----|
| 1. Ilmu Komunikasi | S1 |
| 2. Psikologi | S1 |
| 3. Sosiologi | S1 |

FAKULTAS EKONOMI DAN BISNIS ISLAM

- | | |
|--------------------------------|----|
| 1. Ekonomi Syari'ah | S1 |
| 2. Perbankan Syari'ah | S1 |
| 3. Manajemen Keuangan Syari'ah | S1 |
| 4. Akuntansi Syari'ah | S1 |
| 5. Ekonomi Syari'ah | S2 |

PASCASARJANA

- | | |
|---|----|
| 1. <i>Interdisciplinary Islamic Studies</i> | S2 |
| 2. Studi Islam | S3 |

TIM PENYUSUN

Muhammad Fakhri Husein
Arifah Khusnuryani
Sangkot Sirait
Muchammad Abrori
Miftahur Rofi'
Muhammad Ridwan
Asngadi
Edy Purwanta
Ahmad Hudiyatno
Tika Uswatun
Dewi Dwi Utari

KATA PENGANTAR

Melalui diskusi yang relatif lama dan penyusunan dokumen, akhirnya buku Standar Mutu, Sasaran Mutu dan Rencana Mutu Standar Hasil Pengabdian kepada Masyarakat UIN Sunan Kalijaga Yogyakarta ini dapat diterbitkan. Buku Standar Mutu, Sasaran Mutu dan Rencana Mutu Standar Hasil Pengabdian kepada Masyarakat ini disusun berdasarkan pemikiran bahwa penjaminan mutu di lingkungan pendidikan tinggi itu adalah konsep yang terus berubah, peningkatan standar dilakukan terus menerus ketika target capaian telah terpenuhi (*continuous improvement*).

Penyusunan standar mutu UIN Sunan Kalijaga Yogyakarta merujuk dan didasarkan pada standar mutu pendidikan tinggi yang berlaku secara nasional maupun internasional. Meliputi Standar Nasional Pendidikan Tinggi (SNPT), Sistem Penjaminan Mutu Pendidikan Tinggi (SPM-PT), Badan Akreditasi Nasional Perguruan Tinggi (BAN-PT) mengacu kepada 9 standard, ASEAN *University Network-Quality Assurance* (AUN-QA) dan ISO 9001:2015.

Kehadiran buku ini diharapkan dapat digunakan sebagai dasar untuk mengukur dan menetapkan mutu dan kelayakan di masing-masing Program Studi dan beberapa unit kerja yang ada di UIN Sunan Kalijaga Yogyakarta.

Kami mengucapkan banyak terima kasih kepada semua pihak yang telah membantu diterapkannya buku ini, dan semoga menjadi amal jariyah. Diharapkan dengan terbitnya dokumen ini semakin mengukuhkan UIN Sunan Kalijaga Yogyakarta sebagai kampus yang unggul dan terkemuka dalam penjaminan mutu pendidikan tinggi, khususnya PTKI.

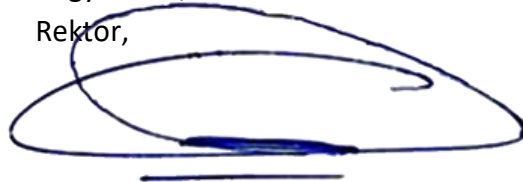

Yogyakarta, 30 Oktober 2019

Rektor,

A handwritten signature in blue ink, consisting of several overlapping loops and a horizontal stroke at the bottom.

Prof. Drs. Yudian Wahyudi, M.A., Ph.D.

LEMBAR PENGESAHAN

<p>Disiapkan Oleh: Ketua Lembaga Penjaminan Mutu</p>  <p>Dr. Muhammad Fakhri Husein, SE, M.Si NIP. 19711129 200501 1 003</p>	<p>Diperiksa Oleh: Wakil Rektor Bidang Akademik dan Pengembangan Lembaga</p>  <p>Prof. Dr. H. Sutrisno, M.Ag NIP. 19631107 198903 1 003</p>
<p>Disahkan Oleh: Rektor</p>  <p>Prof. Drs. Yudian Wahyudi, M.A, Ph.D. NIP. 196004171989031001</p>	

Standar Mutu, Sasaran Mutu dan Rencana Mutu	Tanggal Revisi	22 Oktober 2019
	Tanggal Berlaku	1 November 2019

DAFTAR ISI

KATA PENGANTAR.....	ii
LEMBAR PENGESAHAN	iii
DAFTAR ISI.....	iv
STANDAR MUTU STANDAR HASIL PENGABDIAN KEPADA MASYARAKAT	1
A. Visi Misi UIN Sunan Kalijaga Yogyakarta.....	2
B. Rasional Standar SPMI	2
C. Definisi Istilah.....	2
D. Pihak yang Bertanggungjawab untuk Mencapai Isi Standar	2
E. Pernyataan Standar dan Indikator Pencapaian Standar.....	3
F. Dokumen Terkait.....	9
G. Referensi	9
SASARAN MUTU STANDAR HASIL PENGABDIAN KEPADA MASYARAKAT	11
RENCANA MUTU STANDAR HASIL PENGABDIAN KEPADA MASYARAKAT	19

STANDAR MUTU
STANDAR HASIL
PENGABDIAN KEPADA MASYARAKAT
UIN SUNAN KALIJAGA
YOGYAKARTA

STANDAR MUTU PENGABDIAN KEPADA MASYARAKAT

Standar Hasil Pengabdian kepada Masyarakat

A. Visi Misi UIN Sunan Kalijaga Yogyakarta

Visi

Unggul dan Terkemuka dalam Pemanduan dan Pengembangan Keislaman dan Keilmuan bagi Peradaban.

Misi

1. Memadukan dan mengembangkan studi keislaman, keilmuan, dan keindonesiaan dalam pendidikan dan pengajaran.
2. Mengembangkan budaya ijtihad dalam penelitian multidisipliner yang bermanfaat bagi kepentingan akademik dan masyarakat
3. Meningkatkan peran serta institusi dalam menyelesaikan persoalan bangsa berdasarkan pada wawasan keislaman dan keilmuan bagi terwujudnya masyarakat madani
4. Membangun kepercayaan dan mengembangkan kerjasama dengan berbagai pihak untuk meningkatkan kualitas pelaksanaan Tridharma Perguruan Tinggi

B. Rasional Standar SPMI

Standar ini diperlukan agar UIN Sunan Kalijaga Yogyakarta menghasilkan karya pengabdian yang mendukung proses pembelajaran yang dapat didiseminasikan kepada masyarakat.

C. Definisi Istilah

Standar hasil pengabdian kepada masyarakat merupakan kriteria minimal hasil pengabdian kepada masyarakat dalam menerapkan, mengamalkan, dan membudayakan ilmu pengetahuan dan teknologi guna memajukan kesejahteraan umum dan mencerdaskan kehidupan bangsa.

D. Pihak yang Bertanggungjawab untuk Mencapai Isi Standar

1. Rektor
2. Wakil Rektor
3. Kepala Biro
4. LPM
5. LP2M
6. UPT Pusat Perpustakaan
7. UPT PTIPD
8. UPT Pusat Pengembangan Bahasa
9. UPT Pusat Pengembangan Bisnis
10. Fakultas
11. Pascasarjana
12. Program Studi S1, S2 dan S3

E. Pernyataan Standar dan Indikator Pencapaian Standar

No.	Pernyataan Standar	Rujukan	Indikator Kinerja Utama	Indikator Kinerja Tambahan	Strategi Pencapaian
1	Hasil pengabdian kepada masyarakat (PKM) di UIN Sunan Kalijaga Yogyakarta harus diarahkan untuk mencapai visi unggul dan terkemuka dalam pepaduan dan pengembangan keislaman dan keilmuan bagi peradaban serta bermanfaat bagi upaya peningkatan kesejahteraan masyarakat dan daya saing bangsa.	Matriks No. 44 LED dan LKPT	UIN Sunan Kalijaga Yogyakarta memiliki dokumen formal Rencana Strategis PkM yang memuat landasan pengembangan, peta jalan PkM, sumber daya (termasuk alokasi dana PkM internal), sasaran program strategis dan indikator kinerja, serta berorientasi pada daya saing internasional.	<ol style="list-style-type: none"> 1. Hasil Pengabdian yang berparadigma Integrasi Interkoneksi. 2. Hasil Pengabdian terkait erat dengan kebutuhan riil masyarakat. 3. Pengabdian mengacu kepada <i>core</i> keilmuan masing-masing Program Studi. 4. Hasil dapat dikonkritkan dengan jumlah publikasi PkM, melalui forum ilmiah seminar, konferensi, atau yang sejenis) maupun media cetak (jurnal, bunga rampai, buku, dan lain-lain 	<ol style="list-style-type: none"> 1. Menyusun dokumen kebijakan (Renstra, Renop) yang memuat pengabdian kepada masyarakat 2. Pimpinan membuat peta kebutuhan pengabdian masyarakat sesuai dengan Program Studi. 3. Adanya kewajiban presentasi dan pelaporan hasil pengabdian. 4. Menyusun dokumen kebijakan pengabdian kepada masyarakat
2	Hasil pengabdian kepada masyarakat sebagaimana dimaksud pada poin (1) adalah: <ol style="list-style-type: none"> a. penyelesaian masalah yang dihadapi masyarakat dengan memanfaatkan keahlian sivitas akademik yang relevan; b. pemanfaatan teknologi tepat guna; 	<ol style="list-style-type: none"> 1. Matriks No. 11, 44, dan 59 LED dan LKPT 2. Matriks No. 8 dan 29 LED dan LKPS Program Sarjana 3. Matriks No. 8 dan 	<ol style="list-style-type: none"> 1. UIN Sunan Kalijaga Yogyakarta memiliki dokumen hasil PKM sebagaimana dimaksud dalam pernyataan standar, mencerminkan visi UIN Sunan Kalijaga Yogyakarta yang 	<ol style="list-style-type: none"> 1. Hasil Pengabdian terkait erat dengan bidang sosial dan keagamaan. 2. Pengabdian mengacu kepada <i>core</i> keilmuan masing-masing Program Studi. 	<ol style="list-style-type: none"> 1. Menyusun dokumen kebijakan Pengabdian kepada Masyarakat 2. Pimpinan membuat peta kebutuhan pengabdian masyarakat sesuai dengan Program Studi. 3. Adanya kewajiban presentasi dan pelaporan hasil

No.	Pernyataan Standar	Rujukan	Indikator Kinerja Utama	Indikator Kinerja Tambahan	Strategi Pencapaian
	<p>c. bahan pengembangan ilmu pengetahuan dan teknologi; atau</p> <p>d. bahan ajar atau modul pelatihan untuk pengayaan sumber belajar.</p>	<p>27 LED dan LKPS Program Magister</p> <p>4. Matriks No. 8 dan 27 LED dan LKPS Program Doktor</p>	<p>unggul dan terkemuka dalam pemaduan dan pengembangan keislaman dan keilmuan bagi peradaban yang menunjukkan nilai kebermanfaatan bagi upaya peningkatan kesejahteraan masyarakat dan daya saing bangsa.</p> <p>2. UIN Sunan Kalijaga Yogyakarta memiliki jejaring dan mitra kerjasama yang relevan dengan VMTS dan bermanfaat bagi pengembangan tridharma institusi yang mencakup kerjasama lokal/wilayah, nasional dan internasional.</p> <p>3. UIN Sunan Kalijaga Yogyakarta memiliki dokumen formal Rencana Strategis PkM yang memuat landasan pengembangan, peta jalan PkM, sumber daya (termasuk alokasi dana PkM internal), sasaran</p>		<p>pengabdian yang didokumentasikan.</p>

No.	Pernyataan Standar	Rujukan	Indikator Kinerja Utama	Indikator Kinerja Tambahan	Strategi Pencapaian
			<p>program strategis dan indikator kinerja, serta berorientasi pada daya saing internasional.</p> <p>4. Jumlah luaran penelitian dan PkM dosen tetap dalam 3 tahun terakhir ($R_{LP} \geq 1$) (untuk keseluruhan UIN Sunan Kalijaga Yogyakarta dan Program Sarjana) atau ≥ 2 (Program Magister dan Program Doktor).</p> <p>Rumus untuk tingkat UIN Sunan Kalijaga Yogyakarta, Program Magister, dan Program Doktor:</p> $R_{LP} = (4 \times NA + 2 \times (NB + NC) + ND) / NDT$ <p>Rumus untuk Program Sarjana:</p> $R_{LP} = (2 \times (NA + NB + NC) + ND) / NDTPS$ <p>NA = Jumlah luaran penelitian/PkM yang mendapat pengakuan HKI (Paten, Paten Sederhana)</p>		

No.	Pernyataan Standar	Rujukan	Indikator Kinerja Utama	Indikator Kinerja Tambahan	Strategi Pencapaian
			<p>NB = Jumlah luaran penelitian/PkM yang mendapat pengakuan HKI (Hak Cipta, Desain Produk Industri, Perlindungan Varietas Tanaman, Desain Tata Letak Sirkuit Terpadu, dll.)</p> <p>NC = Jumlah luaran penelitian/PkM dalam bentuk Teknologi Tepat Guna, Produk (Produk Terstandarisasi, Produk Tersertifikasi), Karya Seni, Rekayasa Sosial.</p> <p>ND = Jumlah luaran penelitian/PkM yang diterbitkan dalam bentuk Buku ber- ISBN, <i>Book Chapter</i>.</p> <p>NDT = Jumlah dosen tetap.</p> <p>5. Mutu, manfaat, kepuasan dan keberlanjutan kerjasama pendidikan, penelitian dan PkM yang relevan dengan program studi telah memenuhi 3 aspek berikut:</p>		

No.	Pernyataan Standar	Rujukan	Indikator Kinerja Utama	Indikator Kinerja Tambahan	Strategi Pencapaian
			<ul style="list-style-type: none"> a. memberikan manfaat bagi program studi dalam pemenuhan proses pembelajaran , penelitian, PkM. b. Memberikan peningkatan kinerja tridharma dan fasilitas pendukung program studi. c. Memberikan kepuasan kepada mitra industri dan mitra kerjasama lainnya, serta menjamin keberlanjutan kerjasama dan hasilnya. 		
3	<p>Hasil pengabdian kepada masyarakat yang dilakukan oleh mahasiswa UIN Sunan Kalijaga Yogyakarta harus mengarah pada terpenuhinya capaian pembelajaran lulusan serta memenuhi ketentuan dan peraturan di UIN Sunan Kalijaga.</p>	<p>Matriks No. 44 LED dan LKPT</p>	<ul style="list-style-type: none"> 1. UIN Sunan Kalijaga Yogyakarta memiliki dokumen formal kebijakan dan pedoman yang komprehensif dan rinci untuk mengintegrasikan kegiatan penelitian dan PkM ke dalam pembelajaran. 2. UIN Sunan 	<ul style="list-style-type: none"> 1. Hasil Pengabdian terkait erat dengan bidang sosial dan keagamaan. 2. Pengabdian mengacu kepada <i>core</i> keilmuan masing-masing Program Studi. 	<ul style="list-style-type: none"> 1. Pimpinan membuat peta kebutuhan pengabdian masyarakat sesuai dengan kurikulum Program Studi. 2. Menyusun dokumen kebijakan pengabdian kepada masyarakat untuk mahasiswa.

No.	Pernyataan Standar	Rujukan	Indikator Kinerja Utama	Indikator Kinerja Tambahan	Strategi Pencapaian
			<p>Kalijaga Yogyakarta memiliki pedoman pelaksanaan, evaluasi, pengendalian, dan peningkatan kualitas secara berkelanjutan terintegrasi kegiatan penelitian dan PkM ke dalam pembelajaran.</p> <p>3. UIN Sunan Kalijaga Yogyakarta memiliki bukti yang sah tentang hasil monitoring dan evaluasi integrasi penelitian dan PkM terhadap pembelajaran yang ditindak lanjuti secara berkelanjutan.</p>		
4	Hasil pengabdian kepada masyarakat di UIN Sunan Kalijaga Yogyakarta dapat berupa output: publikasi, <i>prototype</i> , karya, paten dan/HaKI, <i>outcome</i> : sitasi, produk baru, penghargaan, atau implikasi kebijakan.	Matriks No. 59 LKPT	<p>Jumlah luaran penelitian dan PkM dosen tetap dalam 3 tahun terakhir ($R_{LP} \geq 1$)</p> $R_{LP} = (4 \times N_A + 2 \times (N_B + N_C) + N_D) / N_{DT}$ <p>N_A= Jumlah luaran pkm berupa Paten N_B= Jumlah luaran PkM berupa HaKI N_C= Jumlah luaran PkM berupa teknologi tepat guna/ produk N_D= Jumlah luaran</p>	<p>1. Jumlah Luaran pengabdian dosen minimal 2 setiap tahun.</p> <p>2. Hasil pengabdian kepada masyarakat memberikan kontribusi kepada kebijakan lembaga (mengacu kepada</p>	<p>1. Pimpinan memfasilitasi hasil pengabdian hingga publikasi.</p> <p>2. Mengadakan kegiatan Workshop terkait pengabdian kepada masyarakat</p>

No.	Pernyataan Standar	Rujukan	Indikator Kinerja Utama	Indikator Kinerja Tambahan	Strategi Pencapaian
			PkM berupa buku ber ISBN atau book Chapter N_{DT} = Jumlah Dosen tetap	kebijakan visi-misi UIN Sunan Kalijaga	
5	Hasil pengabdian kepada masyarakat di UIN Sunan Kalijaga Yogyakarta wajib disebarluaskan dengan cara: diseminarkan, dipublikasikan, dipatenkan, dan/atau cara lain yang dapat digunakan untuk menyampaikan hasil pengabdian tersebut.	Matriks No. 59 LKPT	Jumlah luaran penelitian dan PkM dosen tetap dalam 3 tahun terakhir ($R_{LP} \geq 1$ (rumus sama dengan poin 4)	1. Jumlah Luaran pengabdian dosen minimal 2 setiap tahun. 2. Hasil pengabdian kepada masyarakat memberikan kontribusi kepada kebijakan lembaga.	1. Pimpinan memfasilitasi hasil pengabdian hingga publikasi. 2. Mengadakan kegiatan Workshop dengan melibatkan komunitas yang menjadi objek penelitian.

F. Dokumen Terkait

Standar hasil pengabdian kepada masyarakat ini terkait dengan:

1. Standar Isi Pengabdian kepada Masyarakat
2. Standar Proses Pengabdian kepada Masyarakat
3. Standar Penilaian Pengabdian kepada Masyarakat
4. Standar Pelaksana Pengabdian kepada Masyarakat
5. Standar Sarana dan Prasarana Pengabdian kepada Masyarakat
6. Standar Pengelolaan Pengabdian kepada Masyarakat
7. Standar Pembiayaan Pengabdian kepada Masyarakat

G. Referensi

1. Kebijakan Nasional Sistem Penjaminan Mutu Pendidikan Tinggi dan Sistem Penjaminan Mutu Internal, Tim Pengembang SPMI - Direktorat Penjaminan Mutu Direktorat Jenderal Pembelajaran dan Kemahasiswaan Kementerian Riset, Teknologi dan Pendidikan Tinggi
2. Manual Mutu UIN Sunan Kalijaga Yogyakarta
3. Matriks Penilaian Laporan Evaluasi Diri dan Laporan Kinerja Program Studi (Program Sarjana)
4. Panduan Penyusunan Laporan Evaluasi Diri Badan Akreditasi Nasional Perguruan Tinggi Jakarta 2019
5. Peraturan Menteri Agama Republik Indonesia Nomor 26 Tahun 2013 tentang Organisasi dan Tata Kerja UIN Sunan Kalijaga Yogyakarta

6. Peraturan Menteri Agama Republik Indonesia Nomor 40 Tahun 2014 tentang Perubahan atas Peraturan Menteri Agama Nomor 22 Tahun 2014 tentang Statuta UIN Sunan Kalijaga Yogyakarta.
7. Peraturan Menteri Pendidikan dan Kebudayaan Republik Indonesia Nomor 50 Tahun 2012 tentang Sistem Penjaminan Mutu Pendidikan Tinggi;
8. Peraturan Menteri Pendidikan dan Kebudayaan Republik Indonesia Nomor 87 Tahun 2014 tentang Akreditasi Program Studi dan Perguruan Tinggi;
9. Peraturan Menteri Riset, Teknologi dan Pendidikan Tinggi Republik Indonesia Nomor 32 Tahun 2016 tentang Akreditasi Program Studi dan Perguruan Tinggi.
10. Peraturan Pemerintah Nomor 4 Tahun 2014 tentang Penyelenggaraan Pendidikan Tinggi dan Pengelolaan Perguruan Tinggi;
11. Peraturan Presiden Nomor 13 Tahun 2015 tentang Kementerian Riset, Teknologi, dan Pendidikan Tinggi;
12. Peraturan Presiden Nomor 8 Tahun 2012 tentang Kerangka Kualifikasi Nasional Indonesia.
13. Program Kerja Rektor UIN Sunan Kalijaga Yogyakarta
14. Rencana Strategis (Renstra) UIN Sunan Kalijaga Yogyakarta
15. Undang-Undang Nomor 14 Tahun 2005 tentang Guru dan Dosen;
16. Undang-Undang Nomor No. 12 Tahun 2012 tentang Pendidikan Tinggi;
17. Visi dan Misi UIN Sunan Kalijaga Yogyakarta

SASARAN MUTU
STANDAR HASIL
PENGABDIAN KEPADA MASYARAKAT
UIN SUNAN KALIJAGA YOGYAKARTA

SASARAN MUTU PENGABDIAN KEPADA MASYARAKAT

Sasaran Mutu Hasil Pengabdian kepada Masyarakat

No.	Pernyataan Standar	Sasaran Mutu	Indikator Kinerja Utama	Indikator Kinerja Tambahan	Strategi Pencapaian	Tahun Pencapaian IKU dan IKT
1.	Hasil pengabdian kepada masyarakat (PkM) di UIN Sunan Kalijaga Yogyakarta harus diarahkan untuk mencapai visi unggul dan terkemuka dalam pepaduan dan pengembangan keislaman dan keilmuan bagi peradaban serta bermanfaat bagi upaya peningkatan kesejahteraan masyarakat dan daya saing bangsa.	Hasil Pengabdian relevan dengan Visi unggul dan terkemuka dalam pepaduan dan pengembangan keislaman dan keilmuan bagi peradaban	UIN Sunan Kalijaga Yogyakarta memiliki dokumen formal Rencana Strategis PkM yang memuat landasan pengembangan, peta jalan PkM, sumber daya (termasuk alokasi dana PkM internal), sasaran program strategis dan indikator kinerja, serta berorientasi pada daya saing internasional.	<ol style="list-style-type: none"> Hasil Pengabdian yang berparadigma Integrasi Interkoneksi. Hasil Pengabdian terkait erat dengan kebutuhan riil masyarakat. Pengabdian mengacu kepada <i>core</i> keilmuan masing-masing Program Studi. Hasil dapat dikonkritkan dengan jumlah publikasi PkM, melalui forum ilmiah seminar, konferensi, atau yang sejenis) maupun media cetak (jurnal, bunga rampai, buku, dan lain-lain 	<ol style="list-style-type: none"> Menyusun dokumen kebijakan (Renstra, Renop) yang memuat pengabdian kepada masyarakat Pimpinan membuat peta kebutuhan pengabdian masyarakat sesuai dengan Program Studi. Adanya kewajiban presentasi dan pelaporan hasil pengabdian. Menyusun dokumen kebijakan pengabdian kepada masyarakat 	
2	Hasil pengabdian kepada masyarakat di UIN Sunan Kalijaga Yogyakarta sebagaimana dimaksud pada poin (1) adalah: <ol style="list-style-type: none"> Penyelesaian masalah yang dihadapi masyarakat dengan memanfaatkan keahlian sivitas 	Hasil Pengabdian Kepada Masyarakat dapat berupa: <ol style="list-style-type: none"> Penyelesaian masalah yang dihadapi masyarakat Pemanfaatan teknologi tepat guna 	<ol style="list-style-type: none"> UIN Sunan Kalijaga Yogyakarta memiliki dokumen hasil PKM sebagaimana dimaksud dalam pernyataan standar, mencerminkan visi UIN Sunan Kalijaga 	<ol style="list-style-type: none"> Hasil Pengabdian terkait erat dengan bidang sosial dan keagamaan. Pengabdian mengacu kepada <i>core</i> keilmuan masing-masing Program Studi. 	<ol style="list-style-type: none"> Menyusun dokumen kebijakan Pengabdian kepada Masyarakat Pimpinan membuat peta kebutuhan pengabdian masyarakat sesuai dengan Program Studi. 	

No.	Pernyataan Standar	Sasaran Mutu	Indikator Kinerja Utama	Indikator Kinerja Tambahan	Strategi Pencapaian	Tahun Pencapaian IKU dan IKT
	akademik yang relevan; b. Pemanfaatan teknologi tepat guna; c. Bahan pengembangan ilmu pengetahuan dan teknologi; atau d. Bahan ajar atau modul pelatihan untuk pengayaan sumber belajar.	c. Bahan pengembangan ilmu pengetahuan d. Bahan ajar atau modul pelatihan sumber belajar	Yogyakarta yang unggul dan terkemuka dalam pemaduan dan pengembangan keislaman dan keilmuan bagi peradaban yang menunjukkan nilai kebermanfaatn bagi upaya peningkatan kesejahteraan masyarakat dan daya saing bangsa. 2. UIN Sunan Kalijaga Yogyakarta memiliki jejaring dan mitra kerjasama yang relevan dengan VMTS dan bermanfaat bagi pengembangan tridharma institusi yang mencakup kerjasama lokal/wilayah, nasional dan internasional. 3. UIN Sunan Kalijaga Yogyakarta memiliki dokumen formal Rencana Strategis PkM yang memuat landasan pengembangan, peta jalan PkM, sumber daya		3. Adanya kewajiban presentasi dan pelaporan hasil pengabdian yang didokumentasikan.	

No.	Pernyataan Standar	Sasaran Mutu	Indikator Kinerja Utama	Indikator Kinerja Tambahan	Strategi Pencapaian	Tahun Pencapaian IKU dan IKT
			<p>(termasuk alokasi dana PkM internal), sasaran program strategis dan indikator kinerja, serta berorientasi pada daya saing internasional.</p> <p>4. Jumlah luaran penelitian dan PkM dosen tetap dalam 3 tahun terakhir (R_{LP}) ≥ 1 (untuk keseluruhan UIN Sunan Kalijaga Yogyakarta dan Program Sarjana) atau ≥ 2 (Program Magister dan Program Doktor).</p> <p>Rumus untuk tingkat UIN Sunan Kalijaga Yogyakarta, Program Magister, dan Program Doktor: $R_{LP} = (4 \times NA + 2 \times (NB + NC) + ND) / NDT$</p> <p>Rumus untuk Program Sarjana: $R_{LP} = (2 \times (NA + NB + NC) + ND) / NDTPS$</p>			

No.	Pernyataan Standar	Sasaran Mutu	Indikator Kinerja Utama	Indikator Kinerja Tambahan	Strategi Pencapaian	Tahun Pencapaian IKU dan IKT
			<p>NA = Jumlah luaran penelitian/PkM yang mendapat pengakuan HKI (Paten, Paten Sederhana)</p> <p>NB = Jumlah luaran penelitian/PkM yang mendapat pengakuan HKI (Hak Cipta, Desain Produk Industri, Perlindungan Varietas Tanaman, Desain Tata Letak Sirkuit Terpadu, dll.)</p> <p>NC = Jumlah luaran penelitian/PkM dalam bentuk Teknologi Tepat Guna, Produk (Produk Terstandarisasi, Produk Tersertifikasi), Karya Seni, Rekayasa Sosial.</p> <p>ND = Jumlah luaran penelitian/PkM yang diterbitkan dalam bentuk Buku ber- ISBN, <i>Book Chapter</i>.</p> <p>NDT = Jumlah dosen tetap.</p> <p>5. Mutu, manfaat, kepuasan dan</p>			

No.	Pernyataan Standar	Sasaran Mutu	Indikator Kinerja Utama	Indikator Kinerja Tambahan	Strategi Pencapaian	Tahun Pencapaian IKU dan IKT
			<p>keberlanjutan kerjasama pendidikan, penelitian dan PkM yang relevan dengan program studi telah memenuhi 3 aspek berikut:</p> <ol style="list-style-type: none"> a. memberikan manfaat bagi program studi dalam pemenuhan proses pembelajaran, penelitian, PkM. b. Memberikan peningkatan kinerja tridharma dan fasilitas pendukung program studi. c. Memberikan kepuasan kepada mitra industri dan mitra kerjasama lainnya, serta menjamin keberlanjutan kerjasama dan hasilnya. 			

No.	Pernyataan Standar	Sasaran Mutu	Indikator Kinerja Utama	Indikator Kinerja Tambahan	Strategi Pencapaian	Tahun Pencapaian IKU dan IKT
3	Mahasiswa UIN Sunan Kalijaga Yogyakarta yang melakukan Pengabdian kepada Masyarakat harus mengarah pada terpenuhinya capaian pembelajaran lulusan serta memenuhi ketentuan dan peraturan di UIN Sunan Kalijaga Yogyakarta.	Hasil PkM oleh Mahasiswa memenuhi capaian pembelajaran lulusan serta ketentuan dan peraturan yang berlaku di UIN Sunan Kalijaga Yogyakarta	<ol style="list-style-type: none"> 1. UIN Sunan Kalijaga Yogyakarta memiliki dokumen formal kebijakan dan pedoman yang komprehensif dan rinci untuk mengintegrasikan kegiatan penelitian dan PkM ke dalam pembelajaran. 2. UIN Sunan Kalijaga Yogyakarta memiliki pedoman pelaksanaan, evaluasi, pengendalian, dan peningkatan kualitas secara berkelanjutan terintegrasi kegiatan penelitian dan PkM ke dalam pembelajaran. 3. UIN Sunan Kalijaga Yogyakarta memiliki bukti yang sah tentang hasil monitoring dan evaluasi integrasi penelitian dan PkM terhadap pembelajaran yang ditindak lanjuti secara berkelanjutan. 	<ol style="list-style-type: none"> 1. Hasil Pengabdian terkait erat dengan bidang sosial dan keagamaan. 2. Pengabdian mengacu kepada <i>core</i> keilmuan masing-masing Program Studi. 	<ol style="list-style-type: none"> 1. Pimpinan membuat peta kebutuhan pengabdian masyarakat sesuai dengan kurikulum Program Studi. 2. Menyusun dokumen kebijakan pengabdian kepada masyarakat untuk mahasiswa. 	

No.	Pernyataan Standar	Sasaran Mutu	Indikator Kinerja Utama	Indikator Kinerja Tambahan	Strategi Pencapaian	Tahun Pencapaian IKU dan IKT
4	Dosen UIN Sunan Kalijaga Yogyakarta yang melaksanakan pengabdian kepada masyarakat dapat menghasilkan output berupa: publikasi, <i>prototype</i> , karya, paten dan/HaKI, outcome: sitasi, produk baru, penghargaan, atau implikasi kebijakan.	Rasio total luaran PkM sebagaimana disebutkan dalam pernyataan standar terhadap jumlah dosen tetap adalah ≥ 1	Jumlah luaran penelitian dan PkM dosen tetap dalam 3 tahun terakhir ($R_{LP} \geq 1$) $R_{LP} = (4 \times N_A + 2 \times (N_B + N_C) + N_D) / N_{DT}$ N_A = Jumlah luaran pkM berupa Paten N_B = Jumlah luaran PkM berupa HaKI N_C = Jumlah luaran PkM berupa teknologi tepat guna/ produk N_D = Jumlah luaran PkM berupa buku ber ISBN atau book Chapter N_{DT} = Jumlah Dosen tetap	1. Jumlah Luaran pengabdian dosen minimal 2 setiap tahun. 2. Hasil pengabdian kepada masyarakat memberikan kontribusi kepada kebijakan lembaga (mengacu kepada kebijakan visi-misi UIN Sunan Kalijaga Yogyakarta.	1. Pimpinan memfasilitasi hasil pengabdian hingga publikasi. 2. Mengadakan kegiatan Workshop terkait pengabdian kepada masyarakat	
5.	Dosen UIN Sunan Kalijaga Yogyakarta yang melaksanakan pengabdian kepada masyarakat wajib menyebarluaskan dengan cara: diseminarkan, dipublikasikan, dipatenkan, dan/atau cara lain yang dapat digunakan untuk menyampaikan hasil pengabdian tersebut.	Seminar dan publikasi yang mempresentasikan hasil Pengabdian kepada Masyarakat	Jumlah luaran penelitian dan PkM dosen tetap dalam 3 tahun terakhir ($R_{LP} \geq 1$) (rumus sama dengan poin 4)	1. Jumlah luaran pengabdian dosen minimal 2 setiap tahun. 2. Hasil pengabdian kepada masyarakat memberikan kontribusi kepada kebijakan lembaga.	1. Pimpinan memfasilitasi hasil pengabdian hingga publikasi. 2. Mengadakan kegiatan Workshop dengan melibatkan komunitas yang menjadi objek penelitian.	

RENCANA MUTU
STANDAR HASIL
PENGABDIAN KEPADA MASYARAKAT
UIN SUNAN KALIJAGA YOGYAKARTA

RENCANA MUTU PENGABDIAN KEPADA MASYARAKAT

Rencana Mutu Hasil Pengabdian kepada Masyarakat

No	Pernyataan Standar	Sasaran Mutu	Indikator Kinerja Utama	Indikator Kinerja Tambahan	Cara Ukur	Sumber Data	Waktu Pemeriksaan	Acuan/ Dokumen Standar Terkait	Pemeriksa	Pelaksana Rencana Mutu	Tersedia /Tidak
1.	Pengabdian kepada masyarakat (PKM) di UIN Sunan Kalijaga Yogyakarta harus diarahkan untuk mencapai visi unggul dan terkemuka dalam pemaduan dan pengembangan keislaman dan keilmuan bagi peradaban serta bermanfaat bagi upaya peningkatan kesejahteraan masyarakat dan daya saing bangsa.	Hasil Pengabdian relevan dengan Visi unggul dan terkemuka dalam pemaduan dan pengembangan keislaman dan keilmuan bagi peradaban	UIN Sunan Kalijaga Yogyakarta memilikidokumen formal Rencana Strategis PkM yang memuat landasan pengembangan, peta jalan PkM, sumber daya (termasuk alokasi dana PkM internal), sasaran program strategis dan indikator kinerja, serta berorientasi pada daya saing internasional.	<ol style="list-style-type: none"> 1. Hasil Pengabdian yang berparadigma Integrasi Interkoneksi. 2. Hasil Pengabdian terkait erat dengan kebutuhan riil masyarakat. 3. Pengabdian mengacu kepada <i>core</i> keilmuan masing-masing Program Studi. 4. Hasil dapat dikonkritkan dengan jumlah publikasi PkM, melalui forum ilmiah seminar, konferensi, atau yang 	Pemeriksaan dokumen	<ul style="list-style-type: none"> • LPPM • SIA • LBKD 	Akhir Tahun Anggaran	<ul style="list-style-type: none"> • Permenristek Dikti Nomor 44 tahun 2015 tentang Standar Nasional Pendidikan Tinggi • Standar Akreditasi BAN PT • Standar Mutu • Sasaran Mutu 	<ul style="list-style-type: none"> • Rektor • WR I Wakil • Kabiro AAKK • Dekan • Direktur PPs • PSMU • PSMF 	<ul style="list-style-type: none"> • WR I • WD I • Asdir PPS • Kaprodi 	

No	Pernyataan Standar	Sasaran Mutu	Indikator Kinerja Utama	Indikator Kinerja Tambahan	Cara Ukur	Sumber Data	Waktu Pemeriksaan	Acuan/ Dokumen Standar Terkait	Pemeriksa	Pelaksana Rencana Mutu	Tersedia /Tidak
				sejenis) maupun media cetak (jurnal, bunga rampai, buku, dan lain-lain)							
2.	Pengabdian kepada masyarakat di UIN Sunan Kalijaga Yogyakarta sebagaimana dimaksud pada poin (1) adalah: a. Penyelesaian masalah yang dihadapi masyarakat dengan memanfaatkan keahlian sivitas akademik yang relevan; b. Pemanfaatan dan pengembangan teknologi tepat guna; c. Bahan pengembangan ilmu pengetahuan	Hasil Pengabdian Kepada Masyarakat dapat berupa: a. Penyelesaian masalah yang dihadapi masyarakat b. Pemanfaatan teknologi tepat guna c. Bahan pengembangan ilmu pengetahuan d. Bahan ajar atau modul pelatihan sumber belajar	1. UIN Sunan Kalijaga Yogyakarta memiliki dokumen hasil PKM sebagaimana dimaksud dalam pernyataan standar, mencerminkan visi UIN Sunan Kalijaga Yogyakarta yang unggul dan terkemuka dalam pemaduan dan pengembangan keislaman dan keilmuan bagi peradaban yang menunjukkan nilai kebermanfaatn bagi upaya peningkatan kesejahteraan masyarakat dan daya saing bangsa. 2. UIN Sunan Kalijaga	1. Hasil pengabdian terkait erat dengan bidang sosial dan keagamaan. 2. Pengabdian mengacu kepada core keilmuan masing-masing Program Studi.	Pemeriksaan dokumen	<ul style="list-style-type: none"> LPPM SIA Hasil Survey 	Akhir Tahun Anggaran	<ul style="list-style-type: none"> Permenristek Dikti Nomor 44 tahun 2015 tentang Standar Nasional Pendidikan Tinggi Standar Akreditasi BAN PT Standar Mutu Sasaran Mutu 	<ul style="list-style-type: none"> Rektor WR I Kabiro AAKK Dekan Direktur PPs PSMU PSMF 	<ul style="list-style-type: none"> WR I WD I Asdir PPS Kaprodi 	

No	Pernyataan Standar	Sasaran Mutu	Indikator Kinerja Utama	Indikator Kinerja Tambahan	Cara Ukur	Sumber Data	Waktu Pemeriksaan	Acuan/ Dokumen Standar Terkait	Pemeriksa	Pelaksana Rencana Mutu	Tersedia /Tidak
	<p>dan teknologi; atau</p> <p>d. Bahan ajar atau modul pelatihan untuk pengayaan sumber belajar.</p>		<p>Yogyakarta memiliki jejaring dan mitra kerjasama yang relevan dengan VMTS dan bermanfaat bagi pengembangan tridharma institusi yang mencakup kerjasama lokal/wilayah, nasional dan internasional.</p> <p>3. UIN Sunan Kalijaga Yogyakarta memiliki dokumen formal Rencana Strategis PkM yang memuat landasan pengembangan, peta jalan PkM, sumber daya (termasuk alokasi dana PkM internal), sasaran program strategis dan indikator kinerja, serta berorientasi pada daya saing internasional.</p> <p>4. Jumlah luaran</p>								

No	Pernyataan Standar	Sasaran Mutu	Indikator Kinerja Utama	Indikator Kinerja Tambahan	Cara Ukur	Sumber Data	Waktu Pemeriksaan	Acuan/ Dokumen Standar Terkait	Pemeriksa	Pelaksana Rencana Mutu	Tersedia /Tidak
			<p>penelitian dan PkM dosen tetap dalam 3 tahun terakhir ($R_{LP} \geq 1$ (untuk keseluruhan UIN Sunan Kalijaga Yogyakarta dan Program Sarjana) atau ≥ 2 (Program Magister dan Program Doktor).</p> <p>Rumus untuk tingkat UIN Sunan Kalijaga Yogyakarta, Program Magister, dan Program Doktor: $R_{LP} = (4 \times NA + 2 \times (NB + NC) + ND) / NDT$</p> <p>Rumus untuk Program Sarjana: $R_{LP} = (2 \times (NA + NB + NC) + ND) / NDTPS$</p> <p>NA = Jumlah luaran penelitian/PkM yang mendapat pengakuan HKI (Paten, Paten</p>								

No	Pernyataan Standar	Sasaran Mutu	Indikator Kinerja Utama	Indikator Kinerja Tambahan	Cara Ukur	Sumber Data	Waktu Pemeriksaan	Acuan/ Dokumen Standar Terkait	Pemeriksa	Pelaksana Rencana Mutu	Tersedia /Tidak
			<p>Sederhana)</p> <p>NB = Jumlah luaran penelitian/PkM yang mendapat pengakuan HKI (Hak Cipta, Desain Produk Industri, Perlindungan Varietas Tanaman, Desain Tata Letak Sirkuit Terpadu, dll.)</p> <p>NC = Jumlah luaran penelitian/PkM dalam bentuk Teknologi Tepat Guna, Produk (Produk Terstandarisasi, Produk Tersertifikasi), Karya Seni, Rekayasa Sosial.</p> <p>ND = Jumlah luaran penelitian/PkM yang diterbitkan dalam bentuk Buku ber-ISBN, <i>Book Chapter</i>.</p> <p>NDT = Jumlah dosen tetap.</p>								

No	Pernyataan Standar	Sasaran Mutu	Indikator Kinerja Utama	Indikator Kinerja Tambahan	Cara Ukur	Sumber Data	Waktu Pemeriksaan	Acuan/ Dokumen Standar Terkait	Pemeriksa	Pelaksana Rencana Mutu	Tersedia /Tidak
			<p>5. Mutu, manfaat, kepuasan dan keberlanjutan kerjasama pendidikan, penelitian dan PkM yang relevan dengan program studi telah memenuhi 3 aspek berikut:</p> <p>d. memberikan manfaat bagi program studi dalam pemenuhan proses pembelajaran, penelitian, PkM.</p> <p>e. Memberikan peningkatan kinerja tridharma dan fasilitas pendukung program studi.</p> <p>f. Memberikan kepuasan kepada mitra industri dan mitra kerjasama</p>								

No	Pernyataan Standar	Sasaran Mutu	Indikator Kinerja Utama	Indikator Kinerja Tambahan	Cara Ukur	Sumber Data	Waktu Pemeriksaan	Acuan/ Dokumen Standar Terkait	Pemeriksa	Pelaksana Rencana Mutu	Tersedia /Tidak
			lainnya, serta menjamin keberlanjutan kerjasama dan hasilnya.								
3.	Mahasiswa UIN Sunan Kalijaga Yogyakarta yang melakukan Pengabdian kepada Masyarakat harus mengarah pada terpenuhinya capaian pembelajaran lulusan serta memenuhi ketentuan dan peraturan di UIN Sunan Kalijaga.	Hasil PKM oleh Mahasiswa memenuhi capaian pembelajaran lulusan serta ketentuan dan peraturan yang berlaku di UIN Sunan Kalijaga Yogyakarta	<ol style="list-style-type: none"> 1. UIN Sunan Kalijaga Yogyakarta memiliki dokumen formal kebijakan dan pedoman yang komprehensif dan rinci untuk mengintegrasikan kegiatan penelitian dan PKM ke dalam pembelajaran. 2. UIN Sunan Kalijaga Yogyakarta memiliki pedoman pelaksanaan, evaluasi, pengendalian, dan peningkatan kualitas secara berkelanjutan terintegrasi kegiatan penelitian dan PKM ke dalam pembelajaran. 3. UIN Sunan Kalijaga 	<ol style="list-style-type: none"> 1. Hasil Pengabdian terkait erat dengan bidang sosial dan keagamaan. 2. Pengabdian mengacu kepada <i>core</i> keilmuan masing-masing Program Studi. 	Pemeriksaan dokumen	<ul style="list-style-type: none"> • LPPM SIA 	Akhir Tahun Anggaran	<ul style="list-style-type: none"> • Permenristek Dikti Nomor 44 tahun 2015 tentang Standar Nasional Pendidikan Tinggi • Standar Akreditasi BAN PT • Standar Mutu • Sasaran Mutu 	<ul style="list-style-type: none"> • Rektor • WR I • WR III • Kabiro AAKK • Dekan • Direktur PPs • PSMU • PSMF 	<ul style="list-style-type: none"> • WR I • WR III • WD III • Asdir PPS • Kaprodi 	

No	Pernyataan Standar	Sasaran Mutu	Indikator Kinerja Utama	Indikator Kinerja Tambahan	Cara Ukur	Sumber Data	Waktu Pemeriksaan	Acuan/ Dokumen Standar Terkait	Pemeriksa	Pelaksana Rencana Mutu	Tersedia /Tidak
			Yogyakarta memiliki bukti yang sah tentang hasil monitoring dan evaluasi integrasi penelitian dan PkM terhadap pembelajaran yang ditindak lanjuti secara berkelanjutan.								
4.	Dosen UIN Sunan Kalijaga Yogyakarta yang melaksanakan pengabdian kepada masyarakat dapat menghasilkan output berupa: publikasi, <i>prototype</i> , karya, paten dan/HaKI, <i>outcome</i> : sitasi, produk baru, penghargaan, atau implikasi kebijakan.	Rasio total luaran PkM sebagaimana disebutkan dalam pernyataan standar terhadap jumlah dosen tetap adalah ≥ 1	Jumlah luaran penelitian dan PkM dosen tetap dalam 3 tahun terakhir ($R_{LP} \geq 1$) $R_{LP} = (4 \times N_A + 2 \times (N_B + N_C) + N_D) / N_{DT}$ N_A = Jumlah luaran pkM berupa Paten N_B = Jumlah luaran PkM berupa HaKI N_C = Jumlah luaran PkM berupa teknologi tepat guna/ produk N_D = Jumlah luaran PkM berupa buku ber ISBN atau book Chapter N_{DT} = Jumlah Dosen tetap	1. Jumlah Luaran pengabdian dosen minimal 2 setiap tahun. 2. Hasil pengabdian kepada masyarakat memberikan kontribusi kepada kebijakan lembaga (mengacu kepada kebijakan visi-misi UIN Sunan Kalijaga Yogyakarta	Pemeriksaan dokumen	<ul style="list-style-type: none"> LPPM SIA 	Akhir Tahun Anggaran	<ul style="list-style-type: none"> Permenristek Dikti Nomor 44 tahun 2015 tentang Standar Nasional Pendidikan Tinggi Standar Akreditasi BAN PT Standar Mutu Sasaran Mutu 	<ul style="list-style-type: none"> Rektor WR I Kabiro AAKK Dekan Direktur PPs PSMU PSMF 	<ul style="list-style-type: none"> WR I WD I Asdir PPS Kaprodi 	

No	Pernyataan Standar	Sasaran Mutu	Indikator Kinerja Utama	Indikator Kinerja Tambahan	Cara Ukur	Sumber Data	Waktu Pemeriksaan	Acuan/ Dokumen Standar Terkait	Pemeriksa	Pelaksana Rencana Mutu	Tersedia /Tidak
5.	Dosen UIN Sunan Kalijaga Yogyakarta yang melaksanakan pengabdian kepada masyarakat wajib menyebarluaskan dengan cara: diseminarkan, dipublikasikan, dipatenkan, dan/atau cara lain yang dapat digunakan untuk menyampaikan hasil pengabdian tersebut.	Seminar dan publikasi yang mempresentasikan hasil Pengabdian kepada Masyarakat	Jumlah luaran penelitian dan PkM dosen tetap dalam 3 tahun terakhir ($R_{LP} \geq 1$ (rumus sama dengan poin 4)	1. Jumlah Luaran pengabdian dosen minimal 2 setiap tahun. 2. Hasil pengabdian kepada masyarakat memberikan kontribusi kepada kebijakan lembaga.	Pemeriksaan dokumen	<ul style="list-style-type: none"> LPPM SIA Hasil Survey 	Akhir Tahun Anggaran	<ul style="list-style-type: none"> Permenristek Dikti Nomor 44 tahun 2015 tentang Standar Nasional Pendidikan Tinggi Standar Akreditasi BAN PT Standar Mutu Sasaran Mutu 	<ul style="list-style-type: none"> Rektor WR I Kabiro AAKK Dekan Direktur PPs PSMU PSMF 	<ul style="list-style-type: none"> WR I WD I Asdir PPS Kaprodi 	



DITERBITKAN OLEH :
LEMBAGA PENJAMINAN MUTU
UNIVERSITAS ISLAM NEGERI SUNAN KALIJAGA
YOGYAKARTA
2019



lpm.uin-suka.ac.id



lpm@uin-suka.ac.id



(0274) 512474
(0274) 589621