

# LAPORAN KEGIATAN AUDIT MUTU INTERNAL KE-XVIII

*Semester Genap 2020/2021*



**2021**



**LEMBAGA  
PENJAMINAN MUTU  
UIN SUNAN KALIJAGA**

**Program Studi  
Pendidikan Islam Anak Usia Dini  
Fakultas Ilmu Tarbiyah dan Keguruan**

**UIN Sunan Kalijaga  
*Yogyakarta***

**LAPORAN KEGIATAN**

**AUDIT MUTU INTERNAL KE-XVIII**

**PRODI PENDIDIKAN ISLAM ANAK USIA DINI S1**



**LEMBAGA PENJAMINAN MUTU  
UIN SUNAN KALIJAGA YOGYAKARTA  
TAHUN ANGGARAN 2021**

## KATA PENGANTAR

*Assalamu 'alaikum wr. wb.*

Alhamdulillah segala puji bagi Allah SWT yang telah memberikan segala nikmat, anugerah serta hidayah kepada kita semua. Shalawat dan salam semoga selalu tercurahkan kepada Nabi kita Muhammad SAW.

Laporan kegiatan Audit Mutu Internal pada Lembaga Penjaminan Mutu UIN Sunan Kalijaga Yogyakarta Tahun Anggaran 2021, secara garis besar berisi tentang latar belakang kegiatan dan pelaksanaan kegiatan. Kegiatan ini bertujuan untuk memantau dan memastikan pelaksanaan dan efektifitas penerapan sistem mutu di UIN Sunan Kalijaga Yogyakarta. Selain itu, kegiatan ini juga dimaksudkan untuk mendukung peningkatan implementasi Sistem Penjaminan Mutu di Perguruan Tinggi sehingga selalu terpelihara upaya untuk menciptakan *continuous improvement*. Kami menghaturkan terima kasih kepada Pimpinan Universitas, Fakultas, Jurusan/Prodi, unit-unit, dan semua pihak yang telah membantu terlaksananya kegiatan ini. Kami juga mengucapkan terima kasih kepada para auditor yang telah bekerja sama dengan pihak LPM sehingga audit bisa berjalan dengan lancar.

Laporan Kegiatan ini disusun dengan usaha yang optimal, tetapi hal itu tidak menutup adanya kekurangan dalam penyusunan. Oleh karena itu kami mengharapkan masukan-masukan yang nantinya dapat memperbaiki kegiatan serupa di masa mendatang.

*Wassalamu 'alaikum wr.wb*

Disetujui Oleh  
Ketua LPM



Muhammad Fakhri Husein

Disiapkan Oleh  
Kapus APM



Irsyadunnas

## DAFTAR ISI

<b>KATA PENGANTAR</b> .....	i
<b>DAFTAR ISI</b> .....	ii
<b>BAB I PENDAHULUAN</b> .....	1
A. Latar Belakang .....	1
B. Dasar Hukum .....	1
C. Tujuan Kegiatan .....	1
D. Standar Mutu Yang Diaudit .....	1
E. Ruang Lingkup .....	3
<b>BAB II PELAKSANAAN KEGIATAN</b> .....	6
A. Panitia .....	6
B. Pelaksana .....	6
C. Waktu dan Jadwal Pelaksanaan .....	8
<b>BAB III HASIL AMI</b> .....	9
A. Rekapitulasi Hasil AMI .....	9
B. Grafik Temuan AMI Universitas .....	13
C. Grafik temuan AMI Fakultas .....	14
D. Grafik temuan AMI Prodi .....	15
E. Rincian Temuan AMI Prodi .....	16
<b>BAB IV PENUTUP</b> .....	17
<b>LAMPIRAN</b>	
1. SK KEGIATAN	
2. HASIL ISIAN LAPORAN AMI	

# **BAB I PENDAHULUAN**

## **A. Latar Belakang**

Audit Mutu Internal (AMI) adalah merupakan kegiatan audit berkala yang dilaksanakan oleh Lembaga Penjaminan Mutu terhadap pelaksanaan sistem penjaminan mutu di lingkungan UIN Sunan Kalijaga Yogyakarta. Penyelenggaraan AMI mutlak diperlukan agar proses PPEPP (Perencanaan Pelaksanaan Evaluasi Pengendalian Peningkatan) dapat berjalan untuk menjamin tercapainya *continuous improvement*. Hal ini sesuai dengan Higher Educational Long Term Strategy (HELTS) 2003-2010: *“In a healthy organization, a continuous quality improvement should become its primary concern. Quality assurance should be internally driven...”*

Pelaksanaan AMI XVIII tahun 2021 ini akan dilaksanakan per semester. Semester genap 2020/2021 AMI untuk Standar Penelitian dan Pengabdian. AMI semester genap ini sudah menggunakan aplikasi AMI yang langsung terintegrasi ke Sistem Informasi Akademik. Aplikasi inilah yang akan diisi oleh Auditee kemudian diassesmen oleh Auditor. Pelaksanaan Audit ini dilakukan oleh Auditor yang berasal dari dosen dan tenaga kependidikan UIN Sunan Kalijaga Yogyakarta.

## **B. Dasar Hukum**

Kegiatan ini dilaksanakan berdasarkan SK Rektor UIN Sunan Kalijaga Yogyakarta Nomor : 87.6 tahun 2021 tanggal 7 Mei 2021.

## **C. Tujuan Kegiatan**

Audit Mutu Internal semester genap tahun 2021 ini bertujuan untuk melakukan audit penelitian dan pengabdian, mencakup standar IKU dan IKT yang terkait dengan Standar Mutu UIN Sunan Kalijaga Yogyakarta.

## **D. Standar Mutu Yang Diaudit.**

UIN Sunan Kalijaga saat ini menerapkan 29 Standar Mutu yang terdiri dari 24 Standar Mutu SNPT dan 5 Standar Mutu Tambahan UIN Sunan Kalijaga. 24 Standar Mutu SNPT terdiri dari 8 Standar Mutu Pendidikan, 8 Standar Mutu Penelitian, dan 8 Standar Mutu Pengabdian. Berikut ini uraiannya.

Ada 5 Standar Mutu Tambahan UIN Sunan Kalijaga:

1. Standar Visi Misi Tujuan dan Strategi.
2. Standar Tata Pamong, Tata Kelola dan Kerjasama.
3. Standar Mahasiswa
4. Standar Sumber Daya Manusia
5. Standar Keuangan, Sarana dan Prasarana.

Ada 8 Standar Mutu Pendidikan:

1. Standar Kompetensi Lulusan
2. Standar Isi Pembelajaran
3. Standar Proses Pembelajaran
4. Standar Penilaian Pembelajaran
5. Standar Dosen dan Tenaga Pendidikan
6. Standar Sarana dan Prasarana Pembelajaran
7. Standar Pengelolaan Pembelajaran
8. Standar Pembiayaan Pembelajaran

Ada 8 Standar Mutu Penelitian:

1. Standar Hasil Penelitian
2. Standar Isi Penelitian
3. Standar Proses Penelitian
4. Standar Penilaian Penelitian
5. Standar Peneliti
6. Standar Sarana Dan Prasarana Penelitian
7. Standar Pengelolaan Penelitian
8. Standar Pendanaan Dan Pembiayaan Penelitian

Ada 8 Standar Mutu Pengabdian:

1. Standar Hasil Pengabdian Pkm
2. Standar Isi Pkm
3. Standar Proses Pkm
4. Standar Penilaian Pkm
5. Standar Pelaksana Pkm
6. Standar Sarana Dan Prasaran Pkm
7. Standar Pengelolaan Pkm
8. Standar Pendanaan Dan Pembiayaan Pkm

Adapun Standar Mutu yang menjadi lingkup audit pada AMI Genap 2021 ini difokuskan pada 16 Standar Mutu yang terdiri dari 8 Standar Penelitian dan 8 Standar Pengabdian, mencakup IKU dan IKT. Nama-nama Standar Mutu yang dimaksud sudah dijelaskan di atas.

## E. Ruang Lingkup

Ruang lingkup kegiatan AMI Genap pada tahun 2021 ini difokuskan pada Prodi-prodi di lingkungan UIN Sunan Kalijaga Yogyakarta yang berjumlah 60 Prodi dan LPPM. Berikut nama-nama Prodi dan LPPM beserta Auditorinya:

NO	FAK	PRODI/LEMBAGA	AUDITOR		
1	FADIB	Bahasa dan Sastra Arab (S1)	Drs. Abdul Rozak, M.Pd ( <b>Lead</b> ) Dr. Taosige Wau Dr Hikmah Endraswati, SE., M. Si		
		Sejarah dan Kebudayaan Islam (S1)			
		Ilmu Perpustakaan (S1)			
				Sastra Inggris (S1)	Khoiro ummatin, M. Si ( <b>Lead</b> ) Early Maghfiroh Innayati, S.Ag., M.Si Rizaldi Yusfiarto, M.M.
				Bahasa dan Sastra Arab (S2)	
				Sejarah Peradaban Islam (S2)	
2	FDK	Komunikasi dan Penyiaran Islam (S1)	Dr. Erika Setyanti Kusumaputri. M.Si ( <b>Lead</b> ) Sulistyantoro Pangarso, SE, MSI Ika Kartika, M.Pd.Si		
		Bimbingan dan Penyuluhan Islam (S1)			
		Pengembangan Masyarakat Islam (S1)			
				Manajemen Dakwah (S1)	Muhammad Hidayat Noor, M.Ag.( <b>Lead</b> ) Candra Indraswari, M.Psi., Psikolog Rizal Al Hamid, MSI
				Ilmu Kesejahteraan Sosial (S1)	
				Komunikasi dan Penyiaran Islam (S2 )	
3	FSH	Hukum Keluarga Islam (S1)	Drs. H. Mohamad. Yusup, M.Ag. ( <b>Lead</b> ) Idan Ramdani, S.Sos.I., M.A Mike Dewi Kurniasih, M.Pd		
		Perbandingan Madzhab (S1)			
				Hukum Tata Negara (S1)	Maharsi ( <b>Lead</b> ) Sumbaji Putranto, M.Pd. Nira Nurwulandari, M.Pd
				Hukum Ekonomi Syariah (S1)	
				Ilmu Hukum (S1)	Dr. Sulistyaningsih, S.Sos, M.Si ( <b>Lead</b> ) Khairunnisa Etika Sari, SIP, MIP Inggit Dyaning Wijayanti, M.Pd
				Ilmu Syariah (S2)	
				Ilmu Syariah (S3)	
		4	FITK	Pendidikan Bahasa Arab (S1)	Sumarsono ( <b>Lead</b> ) Farrah Syamala Rosyda, S.H., M.H. Anggari Marya Kresnowati, SE, ME
Pendidikan Agama Islam (S1)					
				Pendidikan Biologi (S1)	Dr. Dra . Mikhriani. M.M. ( <b>Lead</b> ) Dr. H. Zamakhsari, M.Pd. Proborini Hastuti, M.H
				Pendidikan. Fisika (S1)	

		Pendidikan. Kimia (S1)	Sunarsih,SE,M.Si. <b>(Lead)</b>
		Pendidikan. Matematika (S1)	Fitri Atur Arum, S.H, M.H, M.Sc
		Menejemen Pendidikan Islam (S1)	Herawati, M. Pd
		Pendidikan Islam Anak Usia Dini (S1)	Dr. H. Shofiyullah Muzammil <b>(Lead)</b>
		Pendidikan Guru Madrasah Ibtidaiyah (S1)	Galuh Tri Pambekti,S.E.I.,M.E.K Dr. Astri Hanjarwati, S.Sos, M.A.
		Pendidikan Bahasa Arab (S2)	
		Pendidikan Agama Islam (S2)	Dr. Musthofa, S.Ag, M.Si <b>(Lead)</b>
		Magister Pendidikan Islam (S2)	Dwi Margo Yuwono, M.Hum
		Pendidikan Guru Madrasah Ibtidaiyah (S2)	Nilman Ghofur, M.Sos.
		Pendidikan Islam Anak Usia Dini (S2)	Muchammad Abrori, S.Si., M.Kom. <b>(Lead)</b>
		Pendidikan Agama Islam (S3)	Defi Insani Saibil, M.E.K.
		Pendidikan Bahasa Arab (S3)	Nia Maharani Raharja, S.T., M.Eng.
<b>5</b>	<b>FUPI</b>	Aqidah dan Filsafat Islam (S1)	Dr. H. Sumedi, M. Ag. <b>(Lead)</b>
		Studi Agama -Agama (S1)	Puspo Rohmi, M.Pd
		Ilmu Al-Qur'an dan Tafsir (S1)	Fina Hanifa Hidayati, M.Pd.
		Ilmu Hadis (S1)	Dr. H. Abdul Mujib., M. Ag., CM. <b>(Lead)</b>
		Sosiologi Agama (S1)	Nurhapsari Pradnya Paramita,M.Pd.I
		Aqidah dan Filsafat Islam (S2)	Surur Roiqoh, SHI.MH.
		Studi Agama -Agama (S2)	Andayani, S. IP, MSW <b>(Lead)</b>
		Ilmu Al-Qur'an dan Tafsir (S2)	Denisa Apriliawati, M.Res.. Siti Aminah, S.Sos.I., M.Si
<b>6</b>	<b>FISHUM</b>	Ilmu Komunikasi (S1)	Dr. Imam Iqbal, S.Fil.I., M.S.I. <b>(Lead)</b>
		Ilmu Psikologi (S1)	Mardi Riyanto, S.Kom.,MM
		Ilmu Sosilogi (S1)	Syaifullahil Maslul, M.H.
<b>7</b>	<b>SAINTEK</b>	Biologi (S1)	Dr Nur Hidayat. M.Ag <b>(Lead)</b>
		Matematika (S1)	Dr. H. Khamim Zarkasih Putro, M. Si. .
		Kimia (S1)	Muhamad Iskhak, M.Pd.
		Fisika (S1)	Dr. Mansur, S.Ag., M.Ag <b>(Lead)</b>
		Teknik Informatika (S1)	Khabiburrohman, S.Si. Heru Sulistya, M.Pd.
		Teknik Industri (S1)	Achmad Zainal Arifin <b>(Lead)</b>
		Magister Informatika (S2)	Rahmadhan Gatra, S.T., M.Kom. Pamuji, S. Ag., S. IPI., M IP.
<b>8</b>	<b>FEBI</b>	Ekonomi Syariah (S1)	Dr. Shofwatul Uyun <b>(Lead)</b>



		Perbankan Syariah (S1)	A. Said Hasan Basri, S. Psi., M. Si.
		Akuntansi Syariah (S1)	Ratna Eryani, S.Ag.
		Manajemen Keuangan Syariah (S1)	Siti Jahroh, S.HI., M SI <b>(Lead)</b> Dra. Siti Khomsiyah
		Magister Ekonomi Syariah (S2)	Hendra Hidayat, S.Kom
<b>9</b>	<b>PASCA</b>	Prodi S2	Agus Mulyanto, S.Si., M.Kom. <b>(Lead)</b>
		Prodi S3	Sri Utami Zuliana, S.Si., M.Sc., Ph.D. Ambar Sari Dewi., Ph.D
<b>10</b>	<b>LPPM</b>	Pusat Penelitian	Fatma Amilia, S.Ag, M.Si <b>(Lead)</b> Nur Riani, M.A
		Pusat Pengabdian	Dr.rer.medic. Esti Wahyu Widowati, M.Si

## BAB II PELAKSANAAN KEGIATAN

Kegiatan AMI dilaksanakan oleh panitia yang sudah dibentuk sebelumnya. Di samping keberhasilan kegiatan AMI juga didukung oleh tim auditor yang sudah ditetapkan berdasarkan surat kesediaan.

### A. Panitia

No	Nama	Jabatan/Fak/Unit
1.	Dr. Muhammad Fakhri Husein, SE., M.Si.	Penanggungjawab
2.	Dr. Irsyadunas, M.Ag.	Ketua
3.	Dr. Epha Diana Supandi, S.Si., M.Sc.	Sekretaris
4.	Nuristighfari Masri Khaerani, S.Psi., M.Psi.	Anggota
5.	Muhammad Didik Rohmad Wahyudi, ST, MT.	Anggota
6.	Zaim Shiddiq, S.Si.	Anggota
7.	Dewi Dwi Utari, S.Pd	Anggota
8.	Tika Uswatun, S.E.	Anggota

### B. Pelaksana

No	Nama	Jabatan	Auditee
1.	Drs. Abdul Rozak, M.Pd	Auditor	BSA (S1)
2.	Dr. Taosige Wau	Auditor	SKI (S1)
3.	Dr. Hikmah Endraswati, SE., M.Si.	Auditor	IP (S1)
4.	Khoiro Ummatin, S.Ag, M.Si	Auditor	SI (S1)
5.	Early Maghfiroh Innayati, S.Ag. M.Si	Auditor	BSA (S2)
6.	Rizaldi Yusufarto, M.M.	Auditor	SPI (S2)
7.	Dr. Erika Setyanti Kusumaputri, S. Psi., M. Si.	Auditor	KPI (S1) BKI (S1)
8.	Sulistyantoro Pangarso, SE., M.S.I.	Auditor	PMI (S1)
9.	Ika Kartika, S.Pd., M.Pd.Si.	Auditor	
10.	Muhammad Hidayat Noor, S.Ag, M.Ag.	Auditor	MD (S1)
11.	Candra Indraswari, M.Psi., Psikolog	Auditor	IKS (S1)
12.	Rizal Al Hamid, M.S.I.	Auditor	KPI (S2)
13.	Drs. H. Mohamad Yusup, M.S.I	Auditor	HKI (S1)
14.	Idan Ramdani, M.A.	Auditor	PM (S1)
15.	Dr.Maharsi, M.Hum.	Auditor	HTN (S1)
16.	Sumbaji Putranto, M.Pd.	Auditor	HES (S1)
17.	Nira Nurwulandari, M.Pd.	Auditor	
18.	Dr. Sulistyaningsih, S.Sos, M.Si.	Auditor	Ilmu Hukum (S1)
19.	Khairunnisa Etika Sari, M.IP.	Auditor	Ilmu Syariah (S1)
20.	Inggit Dyaning Wijayanti, M.Pd.	Auditor	Ilmu Syariah (S3)
21.	Sumarsono, ST., M. Kom.	Auditor	PBA (S1)
22.	Farrah Syamala Rosyda, M.H.	Auditor	PAI (S1)
23.	Anggari Marya Kresnowati, SE.,ME	Auditor	
24.	Dr. Dra. Hj. Mikhriani, MM	Auditor	P. Biologi (S1)
25.	Dr. Khamim Zarkasih Putro, M.Si.	Auditor	P. Fisika (S1)

No	Nama	Jabatan	Auditee
26.	Proborini Hastuti, M.H.	Auditor	
27.	Sunarsih, SE, M.Si.	Auditor	P. Kimia (S1)
28.	Fitri Atur Arum, S.H., M.H., M.Sc.	Auditor	P. Matematika (S1)
29.	Herawati, S. Ag., M.Pd.	Auditor	MPI (S1)
30.	Dr. H. Shofiyullah MZ, S.Ag, M.Ag.	Auditor	PIAUD (S1)
31.	Galuh Tri Pambekti, M.E.K.	Auditor	PGMI (S1)
32.	Dr. Astri Hanjarwati, S.Sos, M.A.	Auditor	PBA (S2)
33.	Dr. Musthofa, S.Ag.,M.Si	Auditor	PAI (S2)
34.	Dwi Margo Yuwono, M.Hum	Auditor	MPI (S2)
35.	Nilman Ghofur, M.Sos.	Auditor	PGMI (S2)
36.	Muchammad Abrori, S.Si., M.Kom	Auditor	PIAUD (S2)
37.	Defi Insani Saibil, M.E.K.	Auditor	PAI (S3)
38.	Nia Maharani Raharja, M.Eng.	Auditor	PBA (S3)
39.	Dr. H. Sumedi, M.Ag.	Auditor	AFI (S1)
40.	Puspo Rohmi, M.Pd.	Auditor	SAA (S1)
41.	Fina Hanifa Hidayati, M.Pd.	Auditor	IAT (S1)
42.	Dr. Abdul Mujib, M.Ag.	Auditor	Ilmu Hadis (S1)
43.	Nurhapsari Pradnya Paramita, M.Pd.I.	Auditor	SA (S1)
44.	Surur Roiqoh, M.H.	Auditor	AFI (S2)
45.	Andayani, MSW	Auditor	SAA (S2)
46.	Denisa Apriliawati, M. Res	Auditor	IAT (S2)
47.	Siti Aminah, S.Sos.I., M.Si.	Auditor	
48.	Dr. Imam Iqbal, S.Fil.I, M.S.I.	Auditor	Ilmu Komunikasi (S1)
49.	Mardi Riyanto, S.Kom., MM.	Auditor	Psikologi (S1) Sosiologi (s1)
50.	Syaifullahil Maslul, M.H	Auditor	
51.	Dr. Nur Hidayat, M.Ag	Auditor	Biologi (S1)
52.	Muhamad Iskhak, M.Pd.	Auditor	Matematika (S1)
53.	Dr. H. Zamakhsari, M.Pd	Auditor	Kimia (S1)
54.	Dr. Mansur, S.Ag., M.Ag.	Auditor	Fisika (S1)
55.	Khabiburrahman, S.Si.	Auditor	Teknik Informatika (S1)
56.	Heru Sulistya, M.Pd.	Auditor	
57.	Achmad Zainal Arifin, M.A., Ph.D.	Auditor	Teknik Industri (S1)
58.	Rahmadhan Gatra, S.T.	Auditor	
59.	Pamuji, S.Ag, S.IPI., M.IP.	Auditor	Informatika (S2)
60.	Dr. Shofwatul Uyun, S.T.,M.Kom	Auditor	ES (S1)
61.	A. Said Hasan Basri, S.Psi, M.Si	Auditor	PS (S1)
62.	Ratna Eryani, S.Ag	Auditor	AS (S1)
63.	Siti Jahroh, S.H.I., M.S.I.	Auditor	MKS (S1)
64.	Dra. Siti Khomsiyah	Auditor	ES (S2)
65.	Hendra Hidayat, S.Kom	Auditor	
66.	Agus Mulyanto, S.Si, M.Kom.	Auditor	IIS S2
67.	Sri Utami Zuliana, S.Si., M.Sc	Auditor	Prodi S3 PPs
68.	Ambar Sari Dewi, Ph.D	Auditor	
69.	Fatma Amilia, S.Ag., M.Si.	Auditor	LPPM
70.	Nur Riani, M.A.	Auditor	
71.	Mike Dewi Kurniasih, M.Pd.	Auditor	

### C. Waktu dan Jadwal Pelaksanaan

Kegiatan AMI berlangsung beberapa tahap mulai dari pengisian form AMI sampai RTM, sebagai berikut:

<b>NO</b>	<b>TANGGAL</b>	<b>KEGIATAN</b>
1	10 – 20 Mei 2021	Pendaftaran auditor
2	21 – 25 Mei 2021	Penyeleksian Auditor dan Pembagian Tugas
3	31 Mei 2021	Sosialisasi pengisian Aplikasi AMI bagi Auditee
4	31 Mei – 9 Juni 2021	Pengisian Aplikasi AMI oleh Auditee
5	4 Juni 2021	Sosialisasi proses review Aplikasi AMI bagi Auditor
6	10 – 12 Juni 2021	Review isian Aplikasi AMI oleh Auditor
7	14 – 16 Juni 2021	Pelaksanaan audit lapangan AMI
8	18 Juni 2021	Verifikasi dan penandatanganan hasil AMI oleh auditor dan auditi.
9	21 Juni 2021	Penyerahan hasil AMI dari auditor ke LPM
10	25 Juni 2021	RTM

### BAB III HASIL AMI

#### A. Rekapitulasi Hasil AMI

##### 1. Temuan IKU

No	Prodi	Temuan			Jumlah
		Observasi	Minor	Mayor	
1	Bahasa dan Sastra Arab (S1)	1	-	-	1
2	Sejarah dan Kebudayaan Islam (S1)	2	5	-	7
3	Ilmu Perpustakaan (S1)	1	4	-	5
4	Sastra Inggris (S1)	-	-	-	-
5	Bahasa dan Sastra Arab (S2)	1	-	-	1
6	Sejarah Peradaban Islam (S2)	10	11	15	36
7	Komunikasi dan Penyiaran Islam (S1)	14	3	-	17
8	Bimbingan dan Penyuluhan Islam (S1)	1	-	-	1
9	Pengembangan Masyarakat Islam (S1)	1	-	-	1
10	Manajemen Dakwah (S1)	-	1	-	1
11	Ilmu Kesejahteraan Sosial (S1)	-	-	-	-
12	Komunikasi dan Penyiaran Islam (S2 )	13	2	4	19
13	Hukum Keluarga Islam (S1)	-	-	-	-
14	Perbandingan Madzhab (S1)	-	-	-	-
15	Hukum Tata Negara (S1)	2	-	-	2
16	Hukum Ekonomi Syariah (S1)	12	13	15	40
17	Ilmu Hukum (S1)	-	-	-	-
18	Ilmu Syariah (S2)	1	-	-	1
19	Ilmu Syariah (S3)	1	1	-	2
20	Pendidikan Bahasa Arab (S1)	6	-	-	6
21	Pendidikan Agama Islam (S1)	-	-	-	-
22	Pendidikan Biologi (S1)	-	1	-	1
23	Pendidikan. Fisika (S1)	4	3	3	10
24	Pendidikan. Kimia (S1)	4	2	-	6
25	Pendidikan. Matematika (S1)	-	-	-	-
26	Menejemen Pendidikan Islam (S1)	-	-	--	-
27	Pendidikan Islam Anak Usia Dini (S1)	2	2	-	4
28	Pendidikan Guru Madrasah Ibtidaiyah (S1)	6	-	-	6
29	Pendidikan Bahasa Arab (S2)	13	3	-	16
30	Pendidikan Agama Islam (S2)	-	-	-	-
31	Magister Pendidikan Islam (S2)	9	-	-	9

32	Pendidikan Guru Madrasah Ibtidaiyah (S2)	5	-	1	6
33	Pendidikan Islam Anak Usia Dini (S2)	-	-	--	
34	Pendidikan Agama Islam (S3)	9	-	-	9
35	Pendidikan Bahasa Arab (S3)	8	1	2	11
36	Aqidah dan Filsafat Islam (S1)	-	-	-	-
37	Studi Agama -Agama (S1)	-	-	-	-
38	Ilmu Al-Qur'an dan Tafsir (S1)	2	2	-	4
39	Ilmu Hadis (S1)	5	-	-	5
40	Sosiologi Agama (S1)	-	-	-	-
41	Aqidah dan Filsafat Islam (S2)	1	-	-	1
42	Studi Agama -Agama (S2)	2	-	-	2
43	Ilmu Al-Qur'an dan Tafsir (S2)	1	-	-	-1
44	Ilmu Komunikasi (S1)	-	-	-	-
45	Ilmu Psikologi (S1)	2	-	-	2
46	Ilmu Sosilogi (S1)	-	-	-	-
47	Biologi (S1)	-	-	-	-
48	Matematika (S1)	-	-	-	-
49	Kimia (S1)	1	3	5	8
50	Fisika (S1)	11	4	-	15
51	Teknik Informatika (S1)	5	2	-	7
52	Teknik Industri (S1)	1	2	-	3
53	Magister Informatika (S2)	1	-	-	1
54	<a href="#">Ekonomi Syariah (S1)</a>	5	-	-	5
55	Perbankan Syariah (S1)	4	-	-	4
56	Akuntansi Syariah (S1)	1	2	-	3
57	Manajemen Keuangan Syariah (S1)	2	1	-	3
58	Magister Ekonomi Syariah (S2)	5	-	-	5
59	Prodi S2	5	-	-	5
60	Prodi S3	8	-	-	8
61	LPPM	2	-	-	2

## 2. Temuan IKT

No	Prodi	Temuan			Jumlah
		Observasi	Minor	Mayor	
1	Bahasa dan Sastra Arab (S1)	-	-	-	-
2	Sejarah dan Kebudayaan Islam (S1)	-	-	-	-
3	Ilmu Perpustakaan (S1)	-	-	-	-
4	Sastra Inggris (S1)	-	-	-	-

5	Bahasa dan Sastra Arab (S2)	-	-	-	-
6	Sejarah Peradaban Islam (S2)	5	2	1	7
7	Komunikasi dan Penyiaran Islam (S1)	5	-	-	5
8	Bimbingan dan Penyuluhan Islam (S1)	1	-	-	1
9	Pengembangan Masyarakat Islam (S1)	-	-	-	-
10	Manajemen Dakwah (S1)	-	-	-	-
11	Ilmu Kesejahteraan Sosial (S1)	-	-	-	-
12	Komunikasi dan Penyiaran Islam (S2 )	5	-	-	5
13	Hukum Keluarga Islam (S1)	-	-	-	-
14	Perbandingan Madzhab (S1)	-	-	-	-
15	Hukum Tata Negara (S1)	-	-	-	-
16	Hukum Ekonomi Syariah (S1)	5	3	-	8
17	Ilmu Hukum (S1)	-	-	-	-
18	Ilmu Syariah (S2)	-	-	-	-
19	Ilmu Syariah (S3)	1	-	-	1
20	Pendidikan Bahasa Arab (S1)	-	-	-	-
21	Pendidikan Agama Islam (S1)	-	-	--	-
22	Pendidikan Biologi (S1)	5	-	-	5
23	Pendidikan. Fisika (S1)	5	-	-	5
24	Pendidikan. Kimia (S1)	-	-	--	-
25	Pendidikan. Matematika (S1)	-	-	-	-
26	Menejemen Pendidikan Islam (S1)	--	-	-	-
27	Pendidikan Islam Anak Usia Dini (S1)	-	-	-	-
28	Pendidikan Guru Madrasah Ibtidaiyah (S1)	-	-	-	-
29	Pendidikan Bahasa Arab (S2)	3	1	-	4
30	Pendidikan Agama Islam (S2)	-	-	-	-
31	Magister Pendidikan Islam (S2)	4	-	-	4
32	Pendidikan Guru Madrasah Ibitidaiyah (S2)	6	-	-	6
33	Pendidikan Islam Anak Usia Dini (S2)	-	-	--	
34	Pendidikan Agama Islam (S3)	4	-	-	4
35	Pendidikan Bahasa Arab (S3)	6	-	1	7
36	Aqidah dan Filsafat Islam (S1)	-	-	--	-
37	Studi Agama -Agama (S1)	-	-	-	-
38	Ilmu Al-Qur'an dan Tafsir (S1)	1	-	-	1
39	Ilmu Hadis (S1)	1	-	-	1
40	Sosiologi Agama (S1)	-	-	-	-
41	Aqidah dan Filsafat Islam (S2)	-	-	--	-

42	Studi Agama -Agama (S2)	2	-	-	2
43	Ilmu Al-Qur'an dan Tafsir (S2)	-	-	-	-
44	Ilmu Komunikasi (S1)	-	-	-	-
45	Ilmu Psikologi (S1)	-	-	-	-
46	Ilmu Sosilogi (S1)	-	-	-	-
47	Biologi (S1)	-	-	-	-
48	Matematika (S1)	-	-	-	-
49	Kimia (S1)	-	-	--	-
50	Fisika (S1)	4	1	-	5
51	Teknik Informatika (S1)	3	-	-	3
52	Teknik Industri (S1)	4	-	-	4
53	Magister Informatika (S2)	-	-	-	-
54	<a href="#">Ekonomi Syariah (S1)</a>	1	-	-	1
55	Perbankan Syariah (S1)	1	-	-	1
56	Akuntansi Syariah (S1)	2	-	-	2
57	Manajemen Keuangan Syariah (S1)	1	-	-	1
58	Magister Ekonomi Syariah (S2)	1	-	-	1
59	Prodi S2	1	-	-	1
60	Prodi S3	2	-	-	2
61	LPPM	-	-	--	-

## B. Grafik Temuan AMI Universitas tahun 2020

### AUDIT MUTU INTERNAL UIN SUNAN KALIJAGA 2020

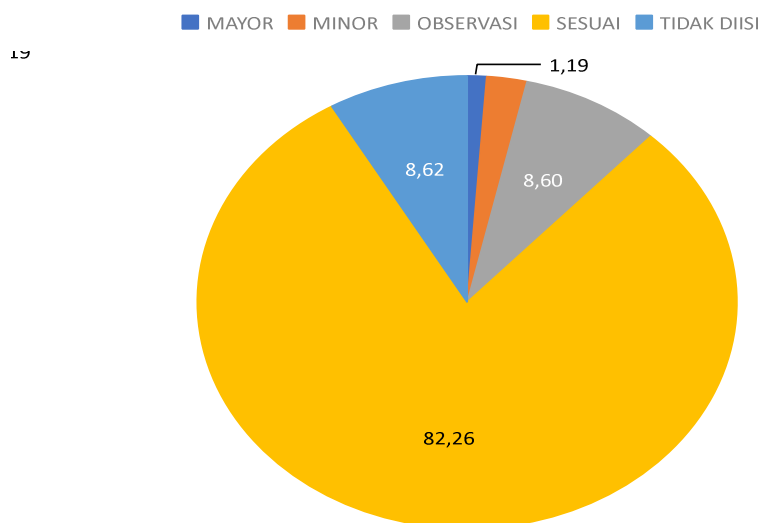



## Grafik Temuan AMI Universitas tahun 2021

### 1. Temuan IKU

Grafik Hasil Audit : UIN Sunan kalijaga

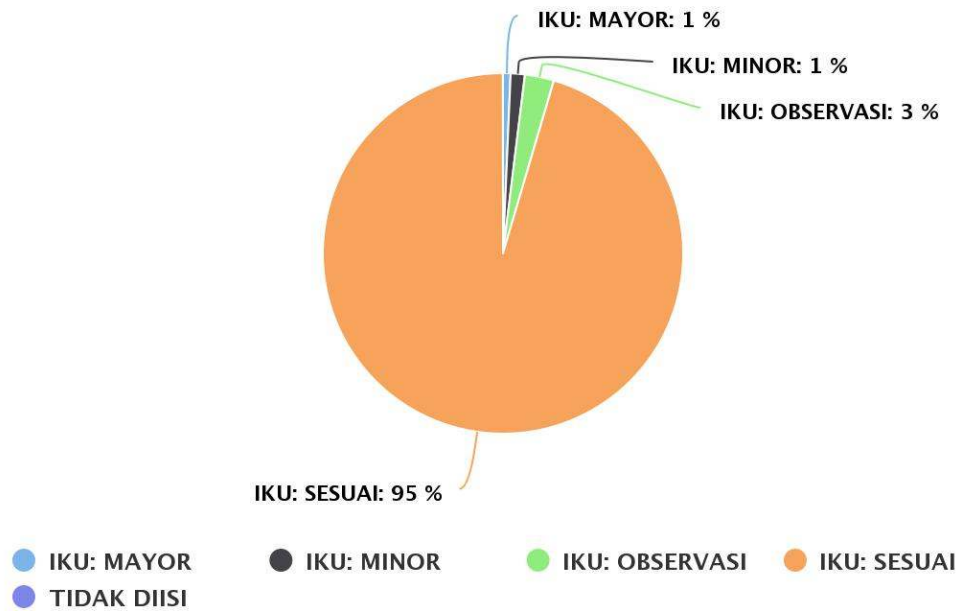

### 2. Temuan IKT

Grafik Hasil Audit : UIN Sunan kalijaga

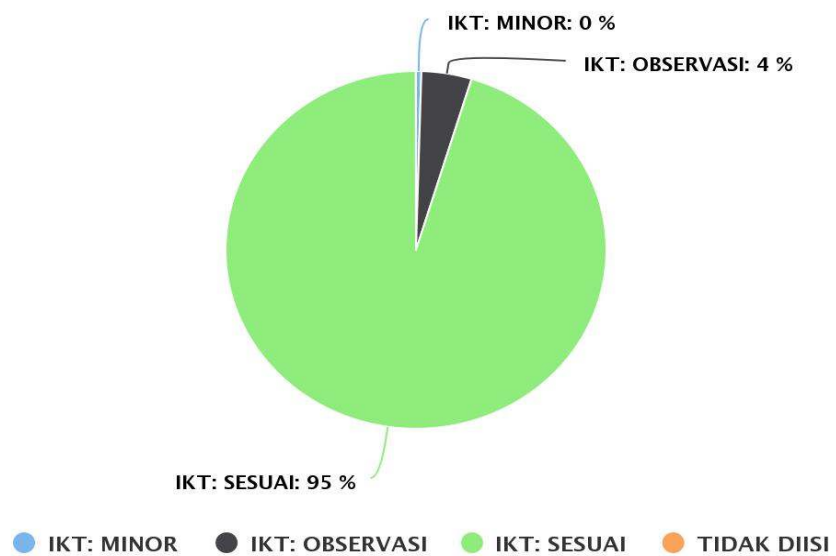

### C. Grafik temuan AMI Fakultas Ilmu Tarbiyah dan Kependidikan

#### 1. IKU

#### Fakultas Ilmu Tarbiyah dan Keguruan

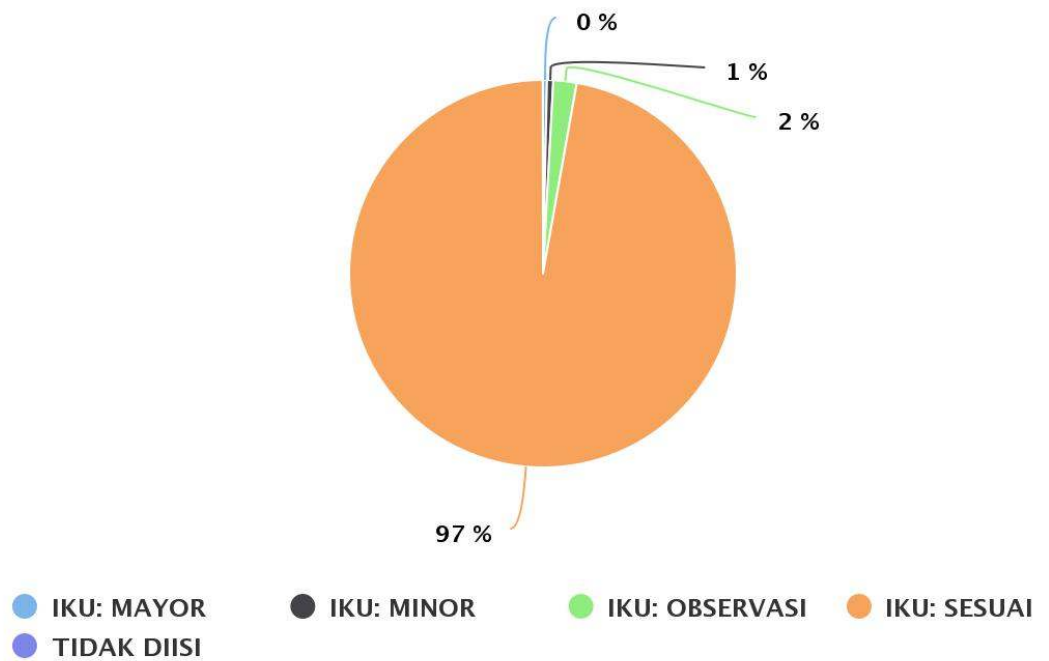

#### 2. IKT

#### Fakultas Ilmu Tarbiyah dan Keguruan

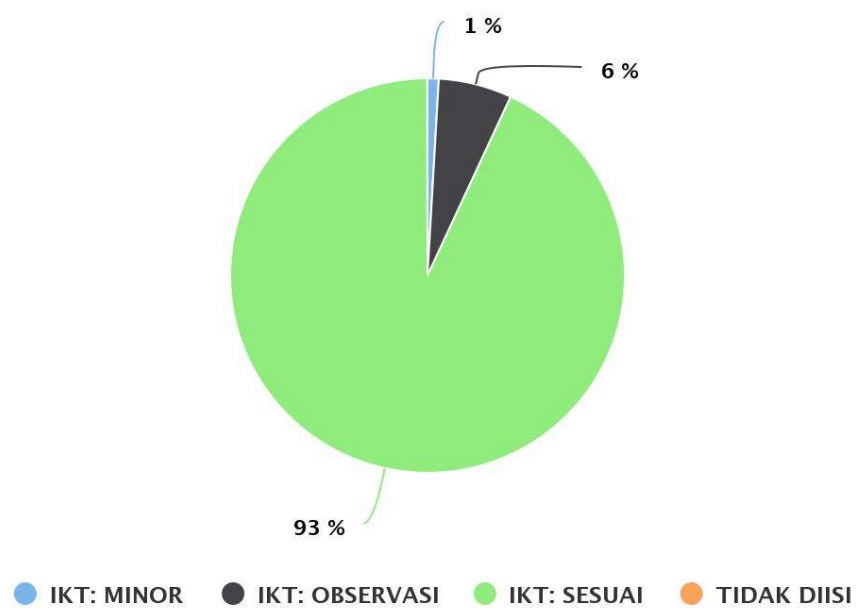

**D. Grafik temuan AMI Prodi Pendidikan Islam Anak Usia Dini S1**

**1. IKU**

S1 – Pendidikan Islam Anak Usia Dini

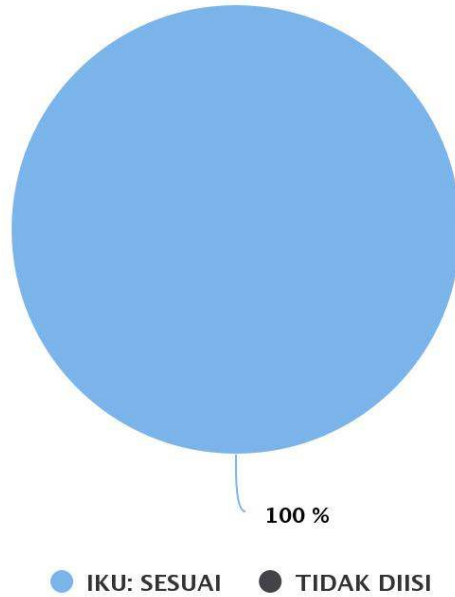

**2. IKT**

S1 – Pendidikan Islam Anak Usia Dini

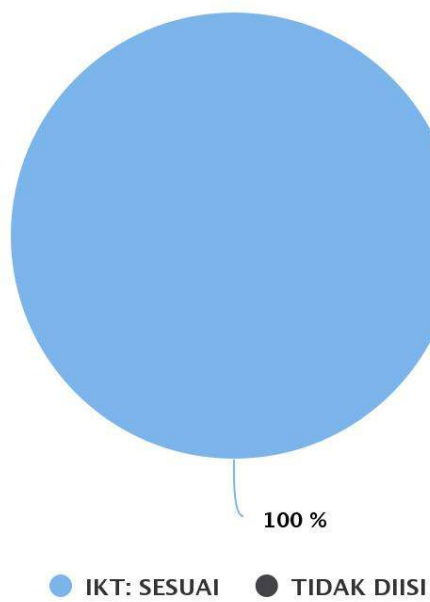

**E. Rincian Temuan AMI Prodi Pendidikan Islam Anak Usia Dini S1**

**1. Rincian Temuan IKU: Nihil**

**2. Rincian Temuan IKT: Nihil**

## BAB IV PENUTUP

Penutup Laporan Kegiatan AMI semester genap tahun 2021  
berupa rekomendasi hasil AMI sebagai berikut:

### REKOMENDASI AMI KE-XVIII SEMESTER GENAP 2020/2021 PERIODE MEI-JUNI 2021 DALAM RAPAT TINJAUAN MANAJEMEN

NO	REKOMENDASI	PELAKSANA	WAKTU	KET
1	Pelaksanaan AMI tahun 2021 secara umum berjalan lancar. Namun ada beberapa problem terkait dengan aplikasi AMI, sehingga perlu diperbaiki.	LPM dan PTIPD	Juli-Agustus 2021	
2	Pemahaman terhadap standar mutu UIN Sunan Kalijaga 29 Standar perlu ditingkatkan untuk bisa mengisi aplikasi AMI dengan benar.	Fakultas, Prodi dan Auditor	Juli-Agustus 2021	
3	Perlu pemahaman yang lebih mendalam dari pihak auditee terkait dengan sistem aplikasi AMI sehingga tidak terjadi kesalahan dalam mengisi yang berakibat fatal.	Prodi, Unit dan Lembaga	Juli-Agustus 2021	
4	Perlu koordinasi yang lebih intensif antara pimpinan prodi, fakultas dan universitas dalam melaksanakan isi standar mutu, sehingga terjadi komunikasi yang sinergis antara Rektorat, Dekanat dan Prodi.	Universitas, Fakultas dan Prodi	Juli-Agustus 2021	
5	Perlu pemahaman yang lebih mendalam bagi auditor terhadap isian aplikasi AMI yang sudah diisi oleh auditee, agar tidak terjadi kesalahan dalam melakukan audit yang berakibat merugikan auditee.	Auditor	Juli-Agustus 2021	
6	Perlu keseriusan semua Unit dan Lembaga UIN Sunan Kalijaga untuk melaksanakan isi Standar Mutu secara benar dan sesuai dengan sasaran mutu, dalam rangka mewujudkan UIN Sunan Kalijaga Unggul.	Semua Unit dan Lembaga	Juli-Agustus 2021	

Yogyakarta, 25 Juni 2021

Disiapkan oleh :  
Kepala Pusat APM



Irsyadunnas

Disetujui oleh :  
Ketua LPM



Muhammad Fakhri Husein

Disahkan oleh :

Rektor

UIN Sunan Kalijaga Yogyakarta



M. Makin



KEPUTUSAN REKTOR UIN SUNAN KALIJAGA YOGYAKARTA  
NOMOR 87.6 TAHUN 2021

TENTANG

PELAKSANAAN KEGIATAN AUDIT MUTU INTERNAL SEMESTER GENAP 2021  
STANDAR PENELITIAN DAN PENGABDIAN KEPADA MASYARAKAT  
UIN SUNAN KALIJAGA YOGYAKARTA  
TAHUN ANGGARAN 2021

DENGAN RAHMAT TUHAN YANG MAHA ESA  
REKTOR UIN SUNAN KALIJAGA YOGYAKARTA

- Menimbang** :
- a. bahwa dalam rangka menjamin terlaksananya manajemen perguruan tinggi berbasis mutu, khususnya standar penelitian dan pengabdian kepada masyarakat, perlu dilaksanakan Audit Mutu Internal (AMI) Semester Genap 2020/2021;
  - b. bahwa untuk melaksanakan kegiatan sebagaimana tercantum dalam butir a, perlu ditetapkan pelaksana Audit Mutu Internal (AMI) Semester Genap 2020/2021 UIN Sunan Kalijaga Yogyakarta Tahun 2021;
  - c. bahwa mereka yang namanya tercantum dalam lampiran Keputusan ini dipandang layak dan kompeten untuk ditetapkan sebagai personalia pelaksana Audit Mutu Internal (AMI) Semester Genap 2020/2021 UIN Sunan Kalijaga Yogyakarta Tahun 2021 dengan keputusan Rektor UIN Sunan Kalijaga Yogyakarta.
- Mengingat** :
1. Undang-Undang Nomor 17 Tahun 2003 tentang Keuangan Negara;
  2. Undang-Undang Nomor 20 Tahun 2003 tentang Sistem Pendidikan Nasional;
  3. Undang-Undang Nomor 1 Tahun 2004 tentang Perbendaharaan Negara;
  4. Undang-Undang Nomor 15 Tahun 2004 tentang Pemeriksaan Pengelolaan dan Tanggungjawab Keuangan Negara;
  5. Peraturan Pemerintah Nomor 8 Tahun 2006 tentang Pelaporan Keuangan dan Kinerja Instansi (Lembaran Negara Republik Indonesia Tahun 2006 Nomor 25, Tambahan Lembaran Negara Republik Indonesia Nomor 4614);
  6. Peraturan Pemerintah Nomor 50 Tahun 2018 tentang Perubahan Atas Peraturan Pemerintah Nomor 45 Tahun 2013 tentang Tata Cara Pelaksanaan Anggaran Pendapatan dan Belanja Negara (Lembaran Negara Republik Indonesia Tahun 2012 Nomor 103 Tambahan Lembaran Negara Republik Indonesia Nomor 5423);
  7. Peraturan Pemerintah Nomor 4 Tahun 2014 tentang Penyelenggaraan Perguruan Tinggi dan Pengelolaan Perguruan Tinggi;
  8. Peraturan Presiden Nomor 12 Tahun 2021 tentang Perubahan atas Peraturan Presiden Nomor 16 Tahun 2018 tentang Pengadaan Barang/Jasa Pemerintah, ditetapkan tanggal 2 Februari 2021;
  9. Keputusan Presiden RI Nomor 42 Tahun 2002 tentang Pelaksanaan Anggaran Pendapatan dan Belanja Negara jo KEPPRES Nomor 72 Tahun 2004;
  10. Keputusan Presiden RI Nomor 50 Tahun 2004 tentang Perubahan IAIN Sunan Kalijaga menjadi UIN Sunan Kalijaga Yogyakarta;
  11. Peraturan Menteri Agama RI Nomor 26 Tahun 2013 tentang Organisasi dan Tata Kerja UIN Sunan Kalijaga Yogyakarta;
  12. Peraturan Menteri Agama RI Nomor 22 Tahun 2014 tanggal 13 Agustus 2014 tentang Statuta UIN Sunan Kalijaga Yogyakarta;
  13. Peraturan Menteri Agama RI Nomor 45 Tahun 2014 tanggal 17 Oktober 2014 tentang Pejabat Perbendaharaan Negara pada Kementerian Agama RI;
  14. Peraturan Kementerian Keuangan (PMK) Nomor 119/PMK.02/2020 tentang Standar Biaya Masukan Tahun *Anggaran* 2021;

15. Peraturan Menteri Agama RI Nomor 63 Tahun 2016 tentang Perubahan atas Peraturan Menteri Agama RI Nomor 45 Tahun 2014 tentang Pejabat Perbendaharaan Negara pada Kementerian Agama RI;
16. Keputusan Menteri Keuangan Nomor 301/KMK.05/2007 tentang Penetapan Universitas Islam Negeri Sunan Kalijaga Yogyakarta pada Departemen Agama sebagai Instansi Pemerintah yang Menerapkan Pola Pengelolaan Keuangan Badan Layanan Umum;
17. Keputusan Menteri Agama RI Nomor 1 Tahun 2012 tentang Perubahan Ketiga atas Peraturan Menteri Agama Nomor 2 Tahun 2006 tentang Mekanisme Pelaksanaan Pembayaran atas Beban Anggaran Pendapatan dan Belanja Negara di Lingkungan Departemen Agama;
18. Keputusan Rektor UIN Sunan Kalijaga Yogyakarta Nomor 42.3 Tahun 2017 tentang Pendelegasian Wewenang Pembuatan dan Penandatanganan Surat Keputusan kegiatan yang dibiayai dari Rupiah Murni/BOPTN/BLU UIN Sunan Kalijaga Yogyakarta Tahun Anggaran 2017;
19. Keputusan Rektor UIN Sunan Kalijaga Yogyakarta Nomor 85.5 Tahun 2021 Tentang Pemberhentian dan Pengangkatan Pejabat Kuasa Pengguna Anggaran, Pejabat Pembuat Komitmen Universitas, Pejabat Pembuat Komitmen Fakultas, Pejabat Pembuat Komitmen Pascasarjana, Pejabat Penguji Tagihan dan Penandatanganan Surat Perintah Membayar, dan Bendahara Pengeluaran pada UIN Sunan Kalijaga Yogyakarta Tahun Anggaran 2021.

- Memperhatikan :
1. Peraturan Direktur Jenderal Perbendaharaan Nomor PER-50/PB/2007 tentang Petunjuk Pelaksanaan Pengelolaan Penerimaan Negara Bukan Pajak (PNBP) oleh Satuan Kerja Instansi Pemerintah yang Menerapkan Pengelolaan Keuangan Badan Layanan Umum (PK-BLU);
  2. Peraturan Direktur Jenderal Perbendaharaan Nomor PER-67/PB/2007 tentang Tata Cara Pengintegrasian Laporan Keuangan Badan Layanan Umum ke Dalam Laporan Keuangan Kementerian Negara/Lembaga;
  3. Peraturan Direktur Jenderal Perbendaharaan Nomor PER-57/PB/2010 tentang Tata Cara Penerbitan Surat Perintah Membayar dan Surat Perintah Pencairan Dana;
  4. Peraturan Direktur Jenderal Perbendaharaan Nomor PER-30/PB/2011 tentang Mekanisme Pengesahan Pendapatan dan Belanja Satuan Kerja Badan Layanan Umum;
  5. Peraturan Direktur Jenderal Perbendaharaan Nomor PER-22/PB/2013 Tanggal 30 Mei 2013 tentang Ketentuan Lebih Lanjut Pelaksanaan Perjalanan Dinas Dalam Negeri bagi Pejabat Negara, Pegawai Negeri dan Pegawai Tidak Tetap;
  6. Peraturan Direktur Jenderal Perbendaharaan Nomor PER-3/PB/2014 tanggal 3 Februari 2014 tentang Petunjuk Teknis Penatausahaan, Pembukuan, dan Pertanggungjawaban Bendahara pada Satuan Kerja Pengelola Anggaran Pendapatan dan Belanja Negara serta Verifikasi Laporan Pertanggungjawaban Bendahara;
  7. Peraturan Direktur Jenderal Perbendaharaan Nomor PER-47/PB/2014 tentang Petunjuk Teknis Penatausahaan, Pembukuan, dan Pertanggungjawaban Bendahara pada Badan Layanan Umum serta Verifikasi dan Monitoring Laporan Pertanggungjawaban Bendahara pada Badan Layanan Umum;
  8. Petunjuk Teknis Bantuan Operasional Perguruan Tinggi Negeri (BOPTN) pada Perguruan Tinggi Agama Islam Negeri;
  9. DIPA BLU Tahun Anggaran 2021 UIN Sunan Kalijaga Yogyakarta Nomor SP DIPA-025.04.2.423755/2021 Revisi ke 04 Tanggal 04 Mei 2021.

#### MEMUTUSKAN

- Menetapkan :
- KEPUTUSAN REKTOR UIN SUNAN KALIJAGA YOGYAKARTA TENTANG PELAKSANAAN KEGIATAN AUDIT MUTU INTERNAL SEMESTER GENAP 2021 STANDAR PENELITIAN DAN PENGABDIAN KEPADA MASYARAKAT UIN SUNAN KALIJAGA YOGYAKARTA TAHUN ANGGARAN 2021**

- KESATU : Menetapkan mereka yang namanya tercantum dalam lampiran I Keputusan ini sebagai Pelaksana Kegiatan Audit Mutu Internal Semester Genap 2021 Standar Penelitian dan Pengabdian kepada Masyarakat UIN Sunan Kalijaga Yogyakarta Tahun Anggaran 2021.
- KEDUA : Tugas pelaksana kegiatan Audit Mutu Internal Semester Genap 2021 Standar Penelitian dan Pengabdian kepada Masyarakat UIN Sunan Kalijaga Yogyakarta Tahun Anggaran 2021, adalah sebagai berikut:  
Panitia:  
a. Menyusun rencana kegiatan;  
b. Menyiapkan sarana-prasarana penunjang kegiatan;  
c. Melaksanakan kegiatan sesuai dengan rencana yang telah dibuat;  
d. Menyusun laporan pelaksanaan kegiatan selambat-lambatnya 14 (empat belas) hari setelah kegiatan selesai.
- Auditor atau pelaksana:  
a. Mencermati pengisian excel Audit Mutu Internal oleh auditee (prodi);  
b. Mencermati kelengkapan Audit Mutu Internal serta kelengkapan dokumen pendukungnya;  
c. Mencermati kesesuaian isian Audit Mutu Internal terhadap hasil temuan AMI;  
d. Menyampaikan klarifikasi dan konfirmasi dalam pertemuan auditor;  
e. Melakukan verifikasi pada hasil temuan AMI;  
f. Menyerahkan laporan hasil Audit Mutu Internal.
- KETIGA : Semua biaya yang berkaitan dengan penyelenggaraan kegiatan Audit Mutu Internal Semester Genap 2021 Standar Penelitian dan Pengabdian UIN Sunan Kalijaga Yogyakarta Tahun Anggaran 2021 ini dibebankan pada DIPA BLU UIN Sunan Kalijaga Yogyakarta Tahun Anggaran 2021 (MAK 2132.BGC.001.055.OA.525112)
- KEEMPAT : Keputusan ini mulai berlaku sejak tanggal ditetapkan, dengan ketentuan bahwa segala sesuatu akan diubah dan dibetulkan kembali sebagaimana mestinya apabila dikemudian hari ternyata terdapat kekeliruan dalam penetapan Keputusan ini.

KEPUTUSAN ini disampaikan kepada yang bersangkutan untuk dilaksanakan sebagaimana mestinya.

Ditetapkan di : Yogyakarta  
Pada tanggal : 7 Mei 2021

Rektor



Tembusan:

1. Sekretaris Jenderal Kementerian Agama di Jakarta;
2. Ketua Badan Pemeriksa Keuangan di Jakarta;
3. Inspektur Jenderal Kementerian Agama di Jakarta;
4. Dirjen Pendidikan Islam Kementerian Agama di Jakarta;
5. Kepala Biro Keuangan dan BMN Kementerian Agama di Jakarta;
6. Rektor UIN Sunan Kalijaga Yogyakarta;
7. Bendahara Pengeluaran UIN Sunan Kalijaga Yogyakarta;
8. Satuan Pengawasan Internal UIN Sunan Kalijaga Yogyakarta.



LAMPIRAN I SURAT KEPUTUSAN REKTOR UIN SUNAN KALIJAGA YOGYAKARTA  
 NOMOR : 87.6 TAHUN 2021  
 TANGGAL : 7 MEI 2021

TENTANG

PELAKSANA KEGIATAN AUDIT MUTU INTERNAL SEMESTER GENAP 2021  
 STANDAR PENELITIAN DAN PENGABDIAN KEPADA MASYARAKAT  
 UIN SUNAN KALIJAGA YOGYAKARTA  
 TAHUN ANGGARAN 2021

A. PANITIA

NO	NAMA	JABATAN
1.	Dr. Muhammad Fakhri Husein, S.E., M.Si.	Penanggungjawab
2.	Dr. Irsyadunas, M.Ag.	Ketua
3.	Dr. Epha Diana Supandi, S.Si., M.Sc.	Sekretaris
4.	Nuristighfari Masri Khaerani, S.Psi., M.Psi.	Anggota
5.	Muhammad Didik Rohmad Wahyudi, S.T, M.T.	Anggota
6.	Zaim Shiddiq, S.Si.	Anggota
7.	Dewi Dwi Utari, S.Pd	Anggota
8.	Tika Uswatun, S.E.	Anggota

B. PELAKSANA

NO	NAMA	JABATAN	AUDITEE
1.	Drs. Abdul Rozak, M.Pd.	Auditor	BSA (S1)
2.	Dr. Taosige Wau	Auditor	SKI (S1)
3.	Dr. Hikmah Endraswati, S.E., M.Si.	Auditor	IP (S1)
4.	Khoiro Ummatin, S.Ag, M.Si.	Auditor	SI (S1)
5.	Early Maghfiroh Innayati, S.Ag. M.Si	Auditor	BSA (S2)
6.	Rizaldi Yusfiarto, M.M.	Auditor	SPI (S2)
7.	Dr. Erika S. Kusumaputri, S.Psi., M.Si.	Auditor	KPI (S1)
8.	Sulistyanoro Pangarso, S.E., M.S.I.	Auditor	BKI (S1)
9.	Ika Kartika, S.Pd., M.Pd.Si.	Auditor	PMI (S1)
10.	Muhammad Hidayat Noor, S.Ag, M.Ag.	Auditor	MD (S1)
11.	Candra Indraswari, M.Psi., Psikolog.	Auditor	IKS (S1)
12.	Rizal Al Hamid, M.S.I.	Auditor	KPI (S2)
13.	Drs. H. Mohamad Yusup, M.S.I	Auditor	HKI (S1)
14.	Idan Ramdani, M.A.	Auditor	PM (S1)
15.	Dr.Maharsi, M.Hum.	Auditor	HTN (S1)
16.	Sumbaji Putranto, M.Pd.	Auditor	HES (S1)
17.	Nira Nurwulandari, M.Pd.	Auditor	
18.	Dr. Sulistyaningsih, S.Sos, M.Si.	Auditor	Ilmu Hukum (S1)
19.	Khairunnisa Etika Sari, M.IP.	Auditor	Ilmu Syariah (S1)
20.	Inggit Dyaning Wijayanti, M.Pd.	Auditor	Ilmu Syariah (S3)

21.	Sumarsono, S.T., M.Kom.	Auditor	PBA (S1) PAI (S1)
22.	Farrah Syamala Rosyda, M.H.	Auditor	
23.	Anggari Marya Kresnowati, S.E.,M.E.	Auditor	
24.	Dr. Dra. Hj. Mikhriani, MM.	Auditor	P. Biologi (S1) P. Fisika (S1)
25.	Dr. H. Zamakhsari, M.Pd.	Auditor	
26.	Proborini Hastuti, M.H.	Auditor	
27.	Sunarsih, S.E., M.Si.	Auditor	P. Kimia (S1)
28.	Fitri Atur Arum, S.H., M.H., M.Sc.	Auditor	P. Matematika (S1)
29.	Herawati, S.Ag., M.Pd.	Auditor	MPI (S1)
30.	Dr. H. Shofiyullah MZ, S.Ag, M.Ag.	Auditor	PIAUD (S1)
31.	Galuh Tri Pambekti, M.E.K.	Auditor	PGMI (S1)
32.	Dr. Astri Hanjarwati, S.Sos, M.A.	Auditor	PBA (S2)
33.	Dr. Musthofa, S.Ag.,M.Si	Auditor	PAI (S2)
34.	Dwi Margo Yuwono, M.Hum.	Auditor	MPI (S2)
35.	Nilman Ghofur, M.Sos.	Auditor	PGMI (S2)
36.	Muchammad Abrori, S.Si., M.Kom.	Auditor	PIAUD (S2)
37.	Defi Insani Saibil, M.E.K.	Auditor	PAI (S3)
38.	Nia Maharani Raharja, M.Eng.	Auditor	PBA (S3)
39.	Dr. H. Sumedi, M.Ag.	Auditor	AFI (S1)
40.	Puspo Rohmi, M.Pd.	Auditor	SAA (S1)
41.	Fina Hanifa Hidayati, M.Pd.	Auditor	IAT (S1)
42.	Dr. Abdul Mujib, M.Ag.	Auditor	Ilmu Hadis (S1)
43.	Nurhapsari Pradnya Paramita, M.Pd.I.	Auditor	SA (S1)
44.	Surur Roiqoh, M.H.	Auditor	AFI (S2)
45.	Andayani, MSW	Auditor	SAA (S2) IAT (S2)
46.	Denisa Apriliawati, M. Res	Auditor	
47.	Siti Aminah, S.Sos.I., M.Si.	Auditor	
48.	Dr. Imam Iqbal, S.Fil.I, M.S.I.	Auditor	Ilmu Komunikasi (S1)
49.	Mardi Riyanto, S.Kom., M.M.	Auditor	Psikologi (S1)
50.	Syaifullahil Maslul, M.H.	Auditor	Sosiologi (s1)
51.	Dr. Nur Hidayat, M.Ag.	Auditor	Biologi (S1)
52.	Muhamad Iskhak, M.Pd.	Auditor	Matematika (S1)
53.	Dr. Khamim Zarkasih Putro, M.Si.	Auditor	Kimia (S1)
54.	Dr. Mansur, S.Ag., M.Ag.	Auditor	Fisika (S1)
55.	Khabiburrahman, S.Si.	Auditor	Teknik Informatika (S1)
56.	Heru Sulistya, M.Pd.	Auditor	
57.	Achmad Zainal Arifin, M.A., Ph.D.	Auditor	Teknik Industri (S1) Informatika (S2)
58.	Rahmadhan Gatra, S.T.	Auditor	
59.	Pamuji, S.Ag, S.IPI., MIP.	Auditor	
60.	Dr. Shofwatul Uyun, S.T.,M.Kom.	Auditor	ES (S1)
61.	A. Said Hasan Basri, S.Psi, M.Si.	Auditor	PS (S1)
62.	Ratna Eryani, S.Ag.	Auditor	AS (S1)

63.	Dr. Irsyadunnas, M.Ag.	Auditor	MKS (S1) ES (S2)
64.	Dra. Siti Khomsiyah	Auditor	
65.	Hendra Hidayat, S.Kom.	Auditor	
66.	Agus Mulyanto, S.Si, M.Kom.	Auditor	IIS S2 Prodi S3 PPs
67.	Sri Utami Zuliana, S.Si., M.Sc.	Auditor	
68.	Ambar Sari Dewi, Ph.D.	Auditor	
69.	Fatma Amelia, S.Ag., M.Si.	Auditor	LPPM
70.	Nur Riani, M.A.	Auditor	
71.	Mike Dewi Kurniasih, M.Pd.	Auditor	

  
 Rektor

LAMPIRAN II SURAT KEPUTUSAN REKTOR UIN SUNAN KALIJAGA YOGYAKARTA  
NOMOR : 87.6 TAHUN 2021  
TANGGAL: 7 MEI 2021

TENTANG

RENCANA ANGGARAN DAN BIAYA (RAB)  
KEGIATAN AUDIT MUTU INTERNAL SEMESTER GENAP 2021  
STANDAR PENELITIAN DAN PENGABDIAN KEPADA MASYARAKAT  
UIN SUNAN KALIJAGA YOGYAKARTA  
TAHUN ANGGARAN 2021

KODE	Uraian	Volume		Harga Satuan	Jumlah
OA	[LPM] AUDIT MUTU INTERNAL				600.000
525112	Belanja Barang				600.000
	- Spanduk [2 Buah x 1 KEG]	2	Buah	300.000	600.000



Fakultas : Ilmu Tarbiyah dan Keguruan  
 Prodi : Pendidikan Islam Anak Usia Dini (S1)  
 Auditee : Dr. Sigit Purnama, S.Pd.I., M.Pd.  
 Auditor :  
 Achmad Zainal Arifin, M.A., Ph.D  
 Dr. H. Shofiyullah MZ, S.Ag M.Ag

**1. HASIL PENELITIAN**

1.1. Penelitian Terpublikasikan

**PERNYATAAN STANDAR**

Hasil penelitian di UIN Sunan Kalijaga Yogyakarta harus diarahkan untuk mencapai visi unggul dan terkemuka dalam pemaduan dan pengembangan keislaman dan keilmuan bagi peradaban serta bermanfaat bagi upaya peningkatan kesejahteraan masyarakat dan daya saing bangsa

**INDIKATOR**

UIN Sunan Kalijaga Yogyakarta memiliki dokumen formal Rencana Strategis Penelitian sesuai dengan pernyataan standar yang memuat landasan pengembangan, peta jalan penelitian, sumber daya (termasuk alokasi dana penelitian internal), sasaran program strategis dan indikator kinerja, serta berorientasi pada daya saing internasional

Acuan Klasifikasi IKU:

Sesuai	Observasi	Minor	Mayor
4	3	2	1
UIN Sunan Kalijaga Yogyakarta memiliki dokumen formal Rencana Strategis Penelitian sesuai dengan pernyataan standar yang memuat landasan pengembangan, peta jalan penelitian, sumber daya (termasuk alokasi dana penelitian internal), sasaran program strategis dan indikator kinerja, serta berorientasi pada daya saing internasional	UIN Sunan Kalijaga Yogyakarta memiliki dokumen formal Rencana Strategis Penelitian sesuai dengan pernyataan standar yang memuat landasan pengembangan, peta jalan penelitian, sumber daya (termasuk alokasi dana penelitian internal), sasaran program strategis dan indikator kinerja, namun belum berorientasi pada daya saing internasional	UIN Sunan Kalijaga Yogyakarta memiliki dokumen formal Rencana Strategis Penelitian sesuai dengan pernyataan standar yang memuat landasan pengembangan, peta jalan penelitian, sumber daya (termasuk alokasi dana penelitian internal), namun belum menjelaskan sasaran program strategis dan indikator kinerja, serta berorientasi pada daya saing internasional	UIN Sunan Kalijaga Yogyakarta tidak memiliki dokumen formal Rencana Strategis Penelitian sesuai dengan pernyataan standar yang memuat landasan pengembangan, peta jalan penelitian, sumber daya (termasuk alokasi dana penelitian internal), sasaran program strategis dan indikator kinerja, serta berorientasi pada daya saing internasional

Klasifikasi IKU : Sesuai

Acuan Klasifikasi IKT:

Sesuai	Observasi
4	3
UIN Sunan Kalijaga Yogyakarta memiliki publikasi hasil penelitian di jurnal bereputasi tingkat nasional dan/atau internasional, dan memiliki data base hasil penelitian	UIN Sunan Kalijaga Yogyakarta tidak memiliki publikasi hasil penelitian di jurnal bereputasi tingkat nasional dan/atau internasional, dan tidak memiliki data base hasil penelitian

Klasifikasi IKT : Sesuai

**Tindak Lanjut Audit**

Analisis Akar Masalah (Root Cause Analysis) :-  
 Penanganan (Correction) :-  
 Perbaikan Akar Masalah (Corrective Action) :-

**Dokumen Pendukung**

<a href="#">Publikasi hasil penelitian Program Studi PIAUD</a>  <a href="#">Laporan Penelitian - Google Drive</a>  <a href="https://drive.google.com/file/d/10ZaMeBhT3ljeYsrJKOcHDRV6s6LDxTTCX/view?usp=sharing">https://drive.google.com/file/d/10ZaMeBhT3ljeYsrJKOcHDRV6s6LDxTTCX/view?usp=sharing</a>
--

**Tindak Lanjut Auditor**

Tanggal Pemenuhan :-  
 Hasil Verifikasi :-  
 Tanggal Verifikasi :-  
 Auditor :-

1.2. Hasil Penelitian: Laporan Kegiatan Penelitian

**PERNYATAAN STANDAR**

Hasil penelitian di UIN Sunan Kalijaga Yogyakarta harus diarahkan untuk mencapai visi unggul dan terkemuka dalam pemaduan dan pengembangan keislaman dan keilmuan bagi peradaban serta bermanfaat bagi upaya peningkatan kesejahteraan masyarakat dan daya saing bangsa

**INDIKATOR**

UIN Sunan Kalijaga Yogyakarta memiliki dokumen laporan kegiatan penelitian, yang memenuhi 5 aspek 1) komprehensif, 2) rinci, 3) relevan, 4) mutakhir, dan 5) disampaikan tepat waktu yang dibuat oleh pengelola penelitian dilaporkan kepada pimpinan UIN Sunan Kalijaga dan mitra/pemberi dana

Acuan Klasifikasi IKU:

Sesuai	Observasi	Minor	Mayor
4	3	2	1
UIN Sunan Kalijaga Yogyakarta memiliki dokumen laporan kegiatan penelitian, yang memenuhi 5 aspek 1) komprehensif, 2) rinci, 3) relevan, 4) mutakhir, dan 5) disampaikan tepat waktu yang dibuat oleh pengelola penelitian dilaporkan kepada pimpinan UIN Sunan Kalijaga dan mitra/pemberi dana	UIN Sunan Kalijaga Yogyakarta memiliki dokumen laporan kegiatan penelitian, yang memenuhi 5 aspek 1) komprehensif, 2) rinci, 3) relevan, 4) mutakhir, dan 5) disampaikan tepat waktu yang dibuat oleh pengelola penelitian, namun belum dilaporkan kepada pimpinan UIN Sunan Kalijaga dan mitra/pemberi dana	UIN Sunan Kalijaga Yogyakarta memiliki dokumen laporan kegiatan penelitian, yang memenuhi 5 aspek 1) komprehensif, 2) rinci, 3) relevan, 4) mutakhir, dan 5) namun disampaikan tidak tepat waktu yang dibuat oleh pengelola penelitian dilaporkan kepada pimpinan UIN Sunan Kalijaga dan mitra/pemberi dana	UIN Sunan Kalijaga Yogyakarta tidak memiliki dokumen laporan kegiatan penelitian, yang memenuhi 5 aspek 1) komprehensif, 2) rinci, 3) relevan, 4) mutakhir, dan 5) disampaikan tepat waktu yang dibuat oleh pengelola penelitian dilaporkan kepada pimpinan UIN Sunan Kalijaga dan mitra/pemberi dana

Klasifikasi IKU : Sesuai

**Tindak Lanjut Audit**

Analisis Akar Masalah (Root Cause Analysis) :-  
 Penanganan (Correction) :-  
 Perbaiki Akar Masalah (Corrective Action) :-

**Dokumen Pendukung**

[Laporan Penelitian Dosen Program Studi PIAUD](#)  
[Laporan Penelitian Mahasiswa Program Studi PIAUD](#)

**Tindak Lanjut Auditor**

Tanggal Pemenuhan :-  
 Hasil Verifikasi :-  
 Tanggal Verifikasi :-  
 Auditor :-

1.3. Hasil penelitian UIN Sunan Kalijaga Yogyakarta harus memenuhi kaidah dan metode ilmiah secara sistematis sesuai otonomi keilmuan dan budaya akademik

**PERNYATAAN STANDAR**

Hasil penelitian UIN Sunan Kalijaga Yogyakarta harus memenuhi kaidah dan metode ilmiah secara sistematis sesuai otonomi keilmuan dan budaya akademik

**INDIKATOR**

UIN Sunan Kalijaga Yogyakarta memiliki hasil penelitian yang sesuai dengan pernyataan standar yang memenuhi kaidah dan metode ilmiah secara sistematis sesuai dengan otonomi keilmuan dan budaya akademik

Acuan Klasifikasi IKU:

Sesuai	Observasi	Minor	Mayor
4	3	2	1
UIN Sunan Kalijaga Yogyakarta memiliki hasil penelitian yang sesuai dengan pernyataan standar yang memenuhi kaidah dan metode ilmiah secara sistematis sesuai dengan otonomi keilmuan dan budaya akademik	UIN Sunan Kalijaga Yogyakarta memiliki hasil penelitian yang sesuai dengan pernyataan standar yang memenuhi kaidah dan metode ilmiah secara sistematis sesuai dengan otonomi keilmuan, namun tidak mendukung budaya akademik	UIN Sunan Kalijaga Yogyakarta memiliki hasil penelitian yang sesuai dengan pernyataan standar yang memenuhi kaidah dan metode ilmiah secara sistematis, namun tidak sesuai dengan otonomi keilmuan dan budaya akademik	UIN Sunan Kalijaga Yogyakarta tidak memiliki hasil penelitian yang sesuai dengan pernyataan standar yang memenuhi kaidah dan metode ilmiah secara sistematis sesuai dengan otonomi keilmuan dan budaya akademik

Klasifikasi IKU : Sesuai

Acuan Klasifikasi IKT:

Sesuai	Observasi
4	3
Hasil penelitian UIN Sunan Kalijaga Yogyakarta minimal sebesar 20% dari jumlah total penelitian memiliki aspek integrasi-interkoneksi	Hasil penelitian UIN Sunan Kalijaga Yogyakarta belum mencapai jumlah minimal sebesar 20% dari jumlah total penelitian memiliki aspek integrasi-interkoneksi

Klasifikasi IKT : Sesuai

**Tindak Lanjut Audit**

Analisis Akar Masalah (Root Cause Analysis) :-

Penanganan (Correction) :-  
 Perbaiki Akar Masalah (Corrective Action) :-

**Dokumen Pendukung**

[Hasil Penelitian Program Studi PIAUD](#)

**Tindak Lanjut Auditor**

Tanggal Pemenuhan :-  
 Hasil Verifikasi :-  
 Tanggal Verifikasi :-  
 Auditor :-

1.4. Hasil Penelitian integratif Interkonektif

**PERNYATAAN STANDAR**

Hasil penelitian UIN Sunan Kalijaga Yogyakarta harus mencerminkan keilmuan yang integratif-interkonektif dan memenuhi standar internasional

**INDIKATOR**

UIN Sunan Kalijaga Yogyakarta memiliki hasil penelitian yang mencerminkan keilmuan integratif-interkonektif dan disosialisasikan melalui publikasi internasional

Acuan Klasifikasi IKU:

Sesuai	Observasi	Minor	Mayor
4	3	2	1
UIN Sunan Kalijaga Yogyakarta memiliki hasil penelitian yang mencerminkan keilmuan integratif-interkonektif dan disosialisasikan melalui publikasi internasional	UIN Sunan Kalijaga Yogyakarta memiliki hasil penelitian yang mencerminkan keilmuan integratif-interkonektif, namun belum disosialisasikan melalui publikasi internasional	UIN Sunan Kalijaga Yogyakarta memiliki hasil penelitian, namun belum secara jelas mencerminkan keilmuan integratif-interkonektif dan disosialisasikan melalui publikasi internasional	UIN Sunan Kalijaga Yogyakarta tidak memiliki hasil penelitian yang mencerminkan keilmuan integratif-interkonektif dan disosialisasikan melalui publikasi internasional

Klasifikasi IKU : Sesuai

Acuan Klasifikasi IKT:

Sesuai	Observasi
4	3
Hasil penelitian yang mencerminkan <i>core values</i> UIN Sunan Kalijaga Yogyakarta (integratif-interkonektif, dedikatif-inovatif, inklusif- <i>continuous improvement</i> ) minimal sebanyak 20% dari jumlah total penelitian	Hasil penelitian yang mencerminkan <i>core values</i> UIN Sunan Kalijaga Yogyakarta (integratif-interkonektif, dedikatif-inovatif, inklusif- <i>continuous improvement</i> ) belum mencapai jumlah minimal sebanyak 20% dari jumlah total penelitian

Klasifikasi IKT : Sesuai

**Tindak Lanjut Audit**

Analisis Akar Masalah (Root Cause Analysis) :-  
 Penanganan (Correction) :-  
 Perbaiki Akar Masalah (Corrective Action) :-

**Dokumen Pendukung**

[Hasil penelitian Program Studi PIAUD](#)

**Tindak Lanjut Auditor**

Tanggal Pemenuhan :-  
 Hasil Verifikasi :-  
 Tanggal Verifikasi :-  
 Auditor :-

1.5. Hasil Penelitian: Integrasi Kegiatan Penelitian ke dalam Pembelajaran

**PERNYATAAN STANDAR**

Hasil penelitian UIN Sunan Kalijaga Yogyakarta harus mencerminkan keilmuan yang integratif-interkonektif dan memenuhi standar internasional

**INDIKATOR**

UIN Sunan Kalijaga Yogyakarta memiliki dokumen formal kebijakan dan pedoman yang komprehensif dan rinci untuk mengintegrasikan kegiatan penelitian dan PkM ke dalam pembelajaran

Acuan Klasifikasi IKU:

Sesuai	Observasi	Mayor
4	3	1
UIN Sunan Kalijaga Yogyakarta memiliki dokumen formal kebijakan dan pedoman yang komprehensif dan rinci untuk mengintegrasikan kegiatan penelitian dan PkM ke dalam pembelajaran	UIN Sunan Kalijaga Yogyakarta memiliki dokumen formal kebijakan dan pedoman, namun belum komprehensif dan rinci untuk mengintegrasikan kegiatan penelitian dan PkM ke dalam pembelajaran	UIN Sunan Kalijaga Yogyakarta tidak memiliki dokumen formal kebijakan dan pedoman yang komprehensif dan rinci untuk mengintegrasikan kegiatan penelitian dan PkM ke dalam pembelajaran

Klasifikasi IKU : Sesuai

**Tindak Lanjut Audit**

Analisis Akar Masalah (Root Cause Analysis) :-  
 Penanganan (Correction) :-  
 Perbaiki Akar Masalah (Corrective Action) :-

**Dokumen Pendukung**

[Kurikulum 2020 Program Studi PIAUD](#)

[Rencana Pembelajaran Semester \(RPS\) Program Studi PIAUD](#)

**Tindak Lanjut Auditor**

Tanggal Pemenuhan :-  
 Hasil Verifikasi :-  
 Tanggal Verifikasi :-  
 Auditor :-

## 1.6. Hasil Penelitian: Monev Integrasi Penelitian terhadap Pembelajaran

**PERNYATAAN STANDAR**

Hasil penelitian UIN Sunan Kalijaga Yogyakarta harus mencerminkan keilmuan yang integratif-interkoneksi dan memenuhi standar internasional

**INDIKATOR**

UIN Sunan Kalijaga Yogyakarta memiliki bukti yang sah tentang hasil monitoring dan evaluasi integrasi penelitian dan PkM terhadap pembelajaran yang ditindak lanjuti secara berkelanjutan

Acuan Klasifikasi IKU:

Sesuai	Observasi	Mayor
4	3	1
UIN Sunan Kalijaga Yogyakarta memiliki bukti yang sah tentang hasil monitoring dan evaluasi integrasi penelitian dan PkM terhadap pembelajaran yang ditindak lanjuti secara berkelanjutan	UIN Sunan Kalijaga Yogyakarta memiliki bukti yang sah tentang hasil monitoring dan evaluasi integrasi penelitian dan PkM terhadap pembelajaran, namun belum ditindak lanjuti secara berkelanjutan	UIN Sunan Kalijaga Yogyakarta tidak memiliki bukti yang sah tentang hasil monitoring dan evaluasi integrasi penelitian dan PkM terhadap pembelajaran yang ditindak lanjuti secara berkelanjutan

Klasifikasi IKU : Sesuai

**Tindak Lanjut Audit**

Analisis Akar Masalah (Root Cause Analysis) :-  
 Penanganan (Correction) :-  
 Perbaiki Akar Masalah (Corrective Action) :-

**Dokumen Pendukung**

<https://drive.google.com/file/d/1b8r0OBRpRArLqHgxwXSvSCoSgG1GFkCK/view?usp=sharing>

**Tindak Lanjut Auditor**

Tanggal Pemenuhan :-  
 Hasil Verifikasi :-  
 Tanggal Verifikasi :-  
 Auditor :-

## 1.7. Hasil Penelitian: Pemenuhan SN Dikti

**PERNYATAAN STANDAR**

Hasil penelitian UIN Sunan Kalijaga Yogyakarta harus mencerminkan keilmuan yang integratif-interkoneksi dan memenuhi standar internasional

**INDIKATOR**

?UPPS memiliki bukti sah tentang pemenuhan SN Dikti Penelitian pada proses pembelajaran terkait penelitian: a. Hasil penelitian: harus memenuhi pengembangan IPTEKS, meningkatkan kesejahteraan masyarakat, dan daya saing bangsa. B. Isi penelitian: memenuhi kedalaman dan keluasan materi penelitian sesuai capaian pembelajaran. C. Proses penelitian: mencakup perencanaan, pelaksanaan, dan pelaporan. D. Penilaian penelitian memenuhi unsur edukatif, obyektif, akuntabel, dan transparan.

Acuan Klasifikasi IKU:

Sesuai	Observasi	Minor	Mayor
4	3	2	1
UPPS memiliki bukti sah tentang pemenuhan SN Dikti Penelitian pada proses pembelajaran terkait penelitian: A. Hasil penelitian: harus memenuhi pengembangan IPTEKS, meningkatkan kesejahteraan masyarakat, dan daya saing bangsa. B. Isi penelitian: memenuhi kedalaman dan keluasan materi penelitian sesuai capaian pembelajaran. C. Proses penelitian:	UPPS memiliki bukti sah tentang pemenuhan SN Dikti Penelitian pada proses pembelajaran terkait penelitian: A. Hasil penelitian: harus memenuhi pengembangan IPTEKS, meningkatkan kesejahteraan masyarakat, dan daya saing bangsa. B. Isi penelitian: memenuhi kedalaman dan keluasan materi penelitian sesuai capaian pembelajaran. C. Proses penelitian:	UPPS memiliki bukti sah tentang pemenuhan SN Dikti Penelitian pada proses pembelajaran terkait penelitian: A. Hasil penelitian: belum memenuhi pengembangan IPTEKS, meningkatkan kesejahteraan masyarakat, dan daya saing bangsa. B. Isi penelitian: memenuhi kedalaman dan keluasan materi penelitian sesuai capaian pembelajaran. C. Proses penelitian:	UPPS tidak memiliki bukti sah tentang pemenuhan SN Dikti Penelitian pada proses pembelajaran terkait penelitian: A. Hasil penelitian: harus memenuhi pengembangan IPTEKS, meningkatkan kesejahteraan masyarakat, dan daya saing bangsa. B. Isi penelitian: memenuhi kedalaman dan keluasan materi penelitian sesuai capaian



mencakup perencanaan, pelaksanaan, dan pelaporan. D. Penilaian penelitian memenuhi unsur edukatif, obyektif, akuntabel, dan transparan	mencakup perencanaan, pelaksanaan, dan pelaporan. D. Penilaian penelitian belum memenuhi unsur edukatif, obyektif, akuntabel, dan transparan	mencakup perencanaan, pelaksanaan, dan pelaporan. D. Penilaian penelitian memenuhi unsur edukatif, obyektif, akuntabel, dan transparan	pembelajaran. C. Proses penelitian: mencakup perencanaan, pelaksanaan, dan pelaporan. D. Penilaian penelitian memenuhi unsur edukatif, obyektif, akuntabel, dan transparan
--	--	--	--

Klasifikasi IKU : Sesuai

#### Tindak Lanjut Audit

Analisis Akar Masalah (Root Cause Analysis) :-  
 Penanganan (Correction) :-  
 Perbaikan Akar Masalah (Corrective Action) :-

#### Dokumen Pendukung

[https://drive.google.com/file/d/113SAL\\_ROIImMfnc\\_YdCSjTOQweArNAw1/view](https://drive.google.com/file/d/113SAL_ROIImMfnc_YdCSjTOQweArNAw1/view)

#### Tindak Lanjut Auditor

Tanggal Pemenuhan :-  
 Hasil Verifikasi :-  
 Tanggal Verifikasi :-  
 Auditor :-

### 1.8. Hasil Penelitian (PROGRAM SARJANA)

#### PERNYATAAN STANDAR

Hasil penelitian UIN Sunan Kalijaga Yogyakarta harus mencerminkan keilmuan yang integratif-interkoneksi dan memenuhi standar internasional

#### INDIKATOR

Jumlah mata kuliah pada Program Sarjana yang dikembangkan berdasarkan hasil penelitian/PkM DTSP dalam 3 tahun terakhir (NMKI) > 3

Acuan Klasifikasi IKU:

Sesuai	Observasi
4	3
Jumlah mata kuliah pada Program Sarjana yang dikembangkan berdasarkan hasil penelitian/PkM DTSP dalam 3 tahun terakhir (NMKI) > 3	Jumlah mata kuliah pada Program Sarjana yang dikembangkan berdasarkan hasil penelitian/PkM DTSP belum memenuhi standar dalam 3 tahun terakhir (NMKI) > 3

Klasifikasi IKU : Sesuai

#### Tindak Lanjut Audit

Analisis Akar Masalah (Root Cause Analysis) :-  
 Penanganan (Correction) :-  
 Perbaikan Akar Masalah (Corrective Action) :-

#### Dokumen Pendukung

<http://piaud.uin-suka.ac.id/id/page/kurikulum>

#### Tindak Lanjut Auditor

Tanggal Pemenuhan :-  
 Hasil Verifikasi :-  
 Tanggal Verifikasi :-  
 Auditor :-

### 1.9. Hasil Penelitian

#### PERNYATAAN STANDAR

Hasil penelitian UIN Sunan Kalijaga Yogyakarta harus mencerminkan keilmuan yang integratif-interkoneksi dan memenuhi standar internasional

#### INDIKATOR

Jumlah mata kuliah pada Program Magister dan Program Doktor yang dikembangkan berdasarkan hasil penelitian/PkM DTSP dalam 3 tahun terakhir (PMKI) ? 50%

Acuan Klasifikasi IKU:

Sesuai	Observasi
4	3
Jumlah mata kuliah pada Program Magister dan Program Doktor yang dikembangkan berdasarkan hasil penelitian/PkM DTSP dalam 3 tahun terakhir (PMKI) ? 50%.	Jumlah mata kuliah pada Program Magister dan Program Doktor yang dikembangkan berdasarkan hasil penelitian/PkM DTSP belum memenuhi standar dalam 3 tahun terakhir (PMKI) ? 50%.

Klasifikasi IKU : Sesuai

**Tindak Lanjut Audit**

Analisis Akar Masalah (Root Cause Analysis) :-  
 Penanganan (Correction) :-  
 Perbaiki Akar Masalah (Corrective Action) :-

**Dokumen Pendukung** :-

**Tindak Lanjut Auditor**

Tanggal Pemenuhan :-  
 Hasil Verifikasi :-  
 Tanggal Verifikasi :-  
 Auditor :-

## 1.10. Hasil Penelitian: Kelompok Riset

**PERNYATAAN STANDAR**

Hasil penelitian di UIN Sunan Kalijaga Yogyakarta dapat berupa output: publikasi, *prototype*, karya, paten dan/HAKI, *outcome*: sitasi, produk baru, penghargaan, atau implikasi kebijakan

**INDIKATOR**

UIN Sunan Kalijaga Yogyakarta memiliki kelompok riset dan laboratorium riset yang fungsional yang ditunjukkan dengan: 1) adanya bukti legal formal keberadaan kelompok riset dan laboratorium riset, 2) keterlibatan aktif kelompok riset dalam jejaring tingkat nasional maupun internasional, serta 3) dihasilkannya produk riset yang bermanfaat untuk menyelesaikan permasalahan di masyarakat, dan 4) dihasilkannya produk riset yang berdaya saing internasional

## Acuan Klasifikasi IKU:

Sesuai	Observasi	Minor	Mayor
4	3	2	1
UIN Sunan Kalijaga Yogyakarta memiliki kelompok riset dan laboratorium riset yang fungsional yang ditunjukkan dengan: 1) adanya bukti legal formal keberadaan kelompok riset dan laboratorium riset, 2) keterlibatan aktif kelompok riset dalam jejaring tingkat nasional maupun internasional, serta 3) dihasilkannya produk riset yang bermanfaat untuk menyelesaikan permasalahan di masyarakat, dan 4) dihasilkannya produk riset yang berdaya saing internasional	UIN Sunan Kalijaga Yogyakarta memiliki kelompok riset dan laboratorium riset yang fungsional yang ditunjukkan dengan: 1) adanya bukti legal formal keberadaan kelompok riset dan laboratorium riset, 2) keterlibatan aktif kelompok riset dalam jejaring tingkat nasional maupun internasional, serta 3) dihasilkannya produk riset yang bermanfaat untuk menyelesaikan permasalahan di masyarakat, dan 4) belum bisa menghasilkan produk riset yang berdaya saing internasional,	UIN Sunan Kalijaga Yogyakarta memiliki kelompok riset dan laboratorium riset yang fungsional yang ditunjukkan dengan: 1) adanya bukti legal formal keberadaan kelompok riset dan laboratorium riset, 2) keterlibatan aktif kelompok riset dalam jejaring tingkat nasional maupun internasional, serta 3) belum bisa menghasilkan produk riset yang bermanfaat untuk menyelesaikan permasalahan di masyarakat, dan 4) dihasilkannya produk riset yang berdaya saing internasional	UIN Sunan Kalijaga Yogyakarta tidak memiliki kelompok riset dan laboratorium riset yang fungsional yang ditunjukkan dengan: 1) adanya bukti legal formal keberadaan kelompok riset dan laboratorium riset, 2) keterlibatan aktif kelompok riset dalam jejaring tingkat nasional maupun internasional, serta 3) dihasilkannya produk riset yang bermanfaat untuk menyelesaikan permasalahan di masyarakat, dan 4) dihasilkannya produk riset yang berdaya saing internasional,

Klasifikasi IKU : Sesuai

## Acuan Klasifikasi IKT:

Sesuai	Observasi	Minor
4	3	2
UIN Sunan Kalijaga memiliki output penelitian yang mencerminkan <i>core values</i> UIN Sunan Kalijaga minimal sebesar 20% dari jumlah total penelitian, dan memiliki <i>database output</i> penelitian	UIN Sunan Kalijaga memiliki output penelitian yang mencerminkan <i>core values</i> UIN Sunan Kalijaga, % dari jumlah total penelitian, dan tidak memiliki <i>database output</i> penelitian	UIN Sunan Kalijaga tidak memiliki output penelitian yang mencerminkan <i>core values</i> UIN Sunan Kalijaga minimal sebesar 20% dari jumlah total penelitian

Klasifikasi IKT : Sesuai

**Tindak Lanjut Audit**

Analisis Akar Masalah (Root Cause Analysis) :-  
 Penanganan (Correction) :-  
 Perbaiki Akar Masalah (Corrective Action) :-

**Dokumen Pendukung**

[Pendidikan Islam Anak Usia Dini UIN Sunan Kalijaga Yogyakarta \(uin-suka.ac.id\)](http://uin-suka.ac.id)

**Tindak Lanjut Auditor**

Tanggal Pemenuhan :-  
 Hasil Verifikasi :-  
 Tanggal Verifikasi :-  
 Auditor :-

1.11. Hasil Penelitian: Luaran Penelitian

**PERNYATAAN STANDAR**

Hasil penelitian di UIN Sunan Kalijaga Yogyakarta dapat berupa output: publikasi, *prototype*, karya, paten dan/HAKI, *outcome*: sitasi, produk baru, penghargaan, atau implikasi kebijakan

**INDIKATOR**

Luaran penelitian dan PkM yang dihasilkan DTPTS dalam 3 tahun terakhir yang mendapat pengakuan HKI; dalam bentuk Teknologi Tepat Guna, Produk, Karya Seni, Rekayasa Sosial, atau diterbitkan dalam bentuk Buku ber-ISBN, *Book Chapter* (RLP) ? 1 (Program Sarjana) atau ? 2 (Program Magister dan Program Doktor)

Acuan Klasifikasi IKU:

Sesuai	Observasi	Mayor
4	3	1
Luaran penelitian dan PkM yang dihasilkan DTPTS dalam 3 tahun terakhir yang mendapat pengakuan HKI; dalam bentuk Teknologi Tepat Guna, Produk, Karya Seni, Rekayasa Sosial, atau diterbitkan dalam bentuk Buku ber-ISBN, <i>Book Chapter</i> (RLP) ? 1 (Program Sarjana) atau ? 2 (Program Magister dan Program Doktor)	Luaran penelitian dan PkM yang dihasilkan DTPTS dalam 3 tahun terakhir yang mendapat pengakuan HKI; dalam bentuk Teknologi Tepat Guna, Produk, Karya Seni, Rekayasa Sosial, atau diterbitkan dalam bentuk Buku ber-ISBN, <i>Book Chapter</i> belum memenuhi standar (RLP) ? 1 (Program Sarjana) atau ? 2 (Program Magister dan Program Doktor)	Belum ada Luaran penelitian dan PkM yang dihasilkan DTPTS dalam 3 tahun terakhir yang mendapat pengakuan HKI; dalam bentuk Teknologi Tepat Guna, Produk, Karya Seni, Rekayasa Sosial, atau diterbitkan dalam bentuk Buku ber-ISBN, <i>Book Chapter</i> (RLP) ? 1 (Program Sarjana) atau ? 2 (Program Magister dan Program Doktor)

Klasifikasi IKU : Sesuai

**Tindak Lanjut Audit**

Analisis Akar Masalah (Root Cause Analysis) :-  
 Penanganan (Correction) :-  
 Perbaiki Akar Masalah (Corrective Action) :-

**Dokumen Pendukung**

[Pendidikan Islam Anak Usia Dini UIN Sunan Kalijaga Yogyakarta \(uin-suka.ac.id\)](http://uin-suka.ac.id)  
<https://drive.google.com/drive/folders/LiSpxuhXRk8wuLype6D28xVU-ZMkhHCNB>

**Tindak Lanjut Auditor**

Tanggal Pemenuhan :-  
 Hasil Verifikasi :-  
 Tanggal Verifikasi :-  
 Auditor :-

1.12. hasil Penelitian

**PERNYATAAN STANDAR**

Hasil penelitian di UIN Sunan Kalijaga Yogyakarta dapat berupa output: publikasi, *prototype*, karya, paten dan/HAKI, *outcome*: sitasi, produk baru, penghargaan, atau implikasi kebijakan

**INDIKATOR**

Luaran penelitian dan PkM yang dihasilkan mahasiswa, baik secara mandiri atau bersama DTPTS dalam 3 tahun terakhir yang mendapat pengakuan HKI; dalam bentuk Teknologi Tepat Guna, Produk, Karya Seni, Rekayasa Sosial; atau diterbitkan dalam bentuk Buku ber-ISBN, *Book Chapter* (NLP) ? 1 (Program Sarjana) atau ? 2 (Program Magister) atau ? 3 (Program Doktor)

Acuan Klasifikasi IKU:

Sesuai	Observasi	Minor
4	3	2
Luaran penelitian dan PkM yang dihasilkan mahasiswa, baik secara mandiri atau bersama DTPTS dalam 3 tahun terakhir yang mendapat pengakuan HKI; dalam bentuk Teknologi Tepat Guna, Produk, Karya Seni, Rekayasa Sosial; atau diterbitkan dalam bentuk Buku ber-ISBN, <i>Book Chapter</i> belum memenuhi standar (NLP) ? 1 (Program Sarjana) atau ? 2 (Program Magister) atau ? 3 (Program Doktor)	Luaran penelitian dan PkM yang dihasilkan mahasiswa, baik secara mandiri atau bersama DTPTS dalam 3 tahun terakhir yang mendapat pengakuan HKI; dalam bentuk Teknologi Tepat Guna, Produk, Karya Seni, Rekayasa Sosial; atau diterbitkan dalam bentuk Buku ber-ISBN, <i>Book Chapter</i> belum memenuhi standar (NLP) ? 1 (Program Sarjana) atau ? 2 (Program Magister) atau ? 3 (Program Doktor)	Belum ada Luaran penelitian dan PkM yang dihasilkan mahasiswa, baik secara mandiri atau bersama DTPTS dalam 3 tahun terakhir yang mendapat pengakuan HKI; dalam bentuk Teknologi Tepat Guna, Produk, Karya Seni, Rekayasa Sosial; atau diterbitkan dalam bentuk Buku ber-ISBN, <i>Book Chapter</i> (NLP) ? 1 (Program Sarjana) atau ? 2 (Program Magister) atau ? 3 (Program Doktor)

Klasifikasi IKU : Sesuai

**Tindak Lanjut Audit**

Analisis Akar Masalah (Root Cause Analysis) :-  
 Penanganan (Correction) :-  
 Perbaiki Akar Masalah (Corrective Action) :-

**Dokumen Pendukung**

<http://piaud.uin-suka.ac.id/id/page/prodi/1959-Penelitian-Mahasiswa>

<http://piaud.uin-suka.ac.id/id/page/prodi/2109-Penelitian-Kolaborasi-Dosen-Mahasiswa>

**Tindak Lanjut Auditor**

Tanggal Pemenuhan :-  
 Hasil Verifikasi :-  
 Tanggal Verifikasi :-  
 Auditor :-

**2. ISI PENELITIAN**

2.1. Isi Penelitian sudah sesuai dengan standar akademik ilmiah dan lintas disiplin

**PERNYATAAN STANDAR**

Penelitian UIN Sunan Kalijaga Yogyakarta meliputi penelitian dasar dan penelitian terapan, yang harus memuat prinsip-prinsip kemanfaatan, kemutakhiran, dan mengantisipasi kebutuhan masa mendatang

**INDIKATOR**

Luaran penelitian dan PkM yang dihasilkan DTSP dalam 3 tahun terakhir (RLP) ? 1 (Program Sarjana) atau ? 2 (Program Magister dan Program Doktor)

Acuan Klasifikasi IKU:

Sesuai	Observasi
4	3
Luaran penelitian dan PkM yang dihasilkan DTSP dalam 3 tahun terakhir (RLP) ? 1 (Program Sarjana) atau ? 2 (Program Magister dan Program Doktor)	Luaran penelitian dan PkM yang dihasilkan DTSP dalam 3 tahun terakhir belum memenuhi standar (RLP) ? 1 (Program Sarjana) atau ? 2 (Program Magister dan Program Doktor)

Klasifikasi IKU : Sesuai

Acuan Klasifikasi IKT:

Sesuai	Observasi	Minor
4	3	2
Proposal penelitian terapan yang lolos verifikasi direncanakan memiliki output berupa inovasi serta pengembangan ilmu pengetahuan dan teknologi yang bermanfaat bagi masyarakat, dunia usaha, dan/atau industri.	Proposal penelitian terapan yang lolos verifikasi tidak direncanakan memiliki output berupa inovasi serta pengembangan ilmu pengetahuan dan teknologi yang bermanfaat bagi masyarakat, dunia usaha, dan/atau industri	Belum ada Proposal penelitian terapan yang lolos verifikasi direncanakan memiliki output berupa inovasi serta pengembangan ilmu pengetahuan dan teknologi yang bermanfaat bagi masyarakat, dunia usaha, dan/atau industri

Klasifikasi IKT : Sesuai

**Tindak Lanjut Audit**

Analisis Akar Masalah (Root Cause Analysis) :-  
 Penanganan (Correction) :-  
 Perbaiki Akar Masalah (Corrective Action) :-

**Dokumen Pendukung**

[Proposal Penelitian Program Studi PIAUD yang telah diupload di litapdimas.uin-suka.ac.id tahun 2021](http://piaud.uin-suka.ac.id/id/page/prodi/1959-Penelitian-Mahasiswa)

**Tindak Lanjut Auditor**

Tanggal Pemenuhan :-  
 Hasil Verifikasi :-  
 Tanggal Verifikasi :-  
 Auditor :-

**3. PROSES PENELITIAN**

3.1. Renstra Penelitian sesuai dengan pedoman kegiatan penelitian

**PERNYATAAN STANDAR**

Lembaga Penelitian dan Pengabdian kepada Masyarakat (LP2M) UIN Sunan Kalijaga Yogyakarta menyusun pedoman kegiatan penelitian yang terdiri atas perencanaan, pelaksanaan, dan pelaporan yang harus memenuhi kaidah dan metode ilmiah secara sistematis sesuai dengan otonomi keilmuan dan budaya akademik

**INDIKATOR**

UIN Sunan Kalijaga Yogyakarta memiliki dokumen formal Rencana Strategis Penelitian yang memuat landasan pengembangan, peta jalan penelitian, sumber daya (termasuk alokasi dana penelitian internal), sasaran program strategis dan indikator kinerja, serta berorientasi pada daya saing internasional

Acuan Klasifikasi IKU:

Sesuai	Observasi	Minor	Mayor
4	3	2	1
UIN Sunan Kalijaga Yogyakarta memiliki dokumen formal Rencana Strategis Penelitian yang memuat landasan pengembangan, peta jalan penelitian, sumber daya (termasuk alokasi dana penelitian internal), sasaran program strategis dan indikator kinerja, serta berorientasi pada daya saing internasional	UIN Sunan Kalijaga Yogyakarta memiliki dokumen formal Rencana Strategis Penelitian yang memuat landasan pengembangan, peta jalan penelitian, sumber daya (termasuk alokasi dana penelitian internal), sasaran program strategis dan indikator kinerja, namun belum berorientasi pada daya saing internasional	UIN Sunan Kalijaga Yogyakarta memiliki dokumen formal Rencana Strategis Penelitian yang memuat landasan pengembangan, peta jalan penelitian, sumber daya (termasuk alokasi dana penelitian internal), namun belum tepat sasaran program strategis dan indikator kinerja, serta berorientasi pada daya saing internasional	UIN Sunan Kalijaga Yogyakarta tidak memiliki dokumen formal Rencana Strategis Penelitian yang memuat landasan pengembangan, peta jalan penelitian, sumber daya (termasuk alokasi dana penelitian internal), sasaran program strategis dan indikator kinerja, serta berorientasi pada daya saing internasional

Klasifikasi IKU : Sesuai

#### Tindak Lanjut Audit

Analisis Akar Masalah (Root Cause Analysis) :-  
 Penanganan (Correction) :-  
 Perbaiki Akar Masalah (Corrective Action) :-

#### Dokumen Pendukung

[PENELITIAN - Google Drive](#)

<https://drive.google.com/file/d/1LDpyaOIDbCPGFwih9572BvVovhh-dY80/view?usp=sharing>

#### Tindak Lanjut Auditor

Tanggal Pemenuhan :-  
 Hasil Verifikasi :-  
 Tanggal Verifikasi :-  
 Auditor :-

#### 3.2. Proses Penelitian: Kelompok riset

##### PERNYATAAN STANDAR

Kegiatan penelitian yang dilakukan oleh mahasiswa dalam rangka melaksanakan tugas akhir, skripsi, tesis, atau disertasi, selain harus memenuhi ketentuan pada point (1) dan (2), juga harus mengarah pada terpenuhinya capaian pembelajaran lulusan serta memenuhi ketentuan dan peraturan di UIN Sunan Kalijaga Yogyakarta

##### INDIKATOR

UIN Sunan Kalijaga Yogyakarta memiliki kelompok riset dan laboratorium riset fungsional serta memenuhi pernyataan standar yang ditunjukkan dengan: 1) adanya bukti legal formal keberadaan kelompok riset dan laboratorium riset, 2) keterlibatan aktif kelompok riset dalam jejaring tingkat nasional maupun internasional, serta 3) dihasilkannya produk riset yang bermanfaat untuk menyelesaikan permasalahan di masyarakat, dan 4) dihasilkannya produk riset yang berdaya saing internasional

Acuan Klasifikasi IKU:

Sesuai	Observasi	Minor	Mayor
4	3	2	1
UIN Sunan Kalijaga Yogyakarta memiliki kelompok riset dan laboratorium riset fungsional serta memenuhi pernyataan standar yang ditunjukkan dengan: 1) adanya bukti legal formal keberadaan kelompok riset dan laboratorium riset, 2) keterlibatan aktif kelompok riset dalam jejaring tingkat nasional maupun internasional, serta 3) dihasilkannya produk riset yang bermanfaat untuk menyelesaikan permasalahan di masyarakat, dan 4) dihasilkannya produk riset yang berdaya saing internasional	UIN Sunan Kalijaga Yogyakarta memiliki kelompok riset dan laboratorium riset fungsional serta memenuhi pernyataan standar yang ditunjukkan dengan: 1) adanya bukti legal formal keberadaan kelompok riset dan laboratorium riset, 2) keterlibatan aktif kelompok riset dalam jejaring tingkat nasional maupun internasional, serta 3) dihasilkannya produk riset yang bermanfaat untuk menyelesaikan permasalahan di masyarakat, dan 4) namun belum bisa dihasilkannya produk riset yang berdaya saing internasional	UIN Sunan Kalijaga Yogyakarta memiliki kelompok riset dan laboratorium riset fungsional, namun belum memenuhi standardan serga memenuhi pernyataan standar yang ditunjukkan dengan: 1) adanya bukti legal formal keberadaan kelompok riset dan laboratorium riset, 2) keterlibatan aktif kelompok riset dalam jejaring tingkat nasional maupun internasional, serta 3) dihasilkannya produk riset yang bermanfaat untuk menyelesaikan permasalahan di masyarakat, dan 4) dihasilkannya produk riset yang berdaya saing internasional	UIN Sunan Kalijaga Yogyakarta tidak memiliki kelompok riset dan laboratorium riset fungsional serta memenuhi pernyataan standar yang ditunjukkan dengan: 1) adanya bukti legal formal keberadaan kelompok riset dan laboratorium riset, 2) keterlibatan aktif kelompok riset dalam jejaring tingkat nasional maupun internasional, serta 3) dihasilkannya produk riset yang bermanfaat untuk menyelesaikan permasalahan di masyarakat, dan 4) dihasilkannya produk riset yang berdaya saing internasional

Klasifikasi IKU : Sesuai

Acuan Klasifikasi IKT:

Sesuai	Observasi
4	3
Ada Laporan pertanggung-jawaban kegiatan kelompok riset/laboratorium riset setiap tahun	Tidak ada Laporan pertanggung-jawaban kegiatan kelompok riset/laboratorium riset setiap tahun

Klasifikasi IKT : Sesuai

#### Tindak Lanjut Audit

Analisis Akar Masalah (Root Cause Analysis) :-  
 Penanganan (Correction) :-  
 Perbaiki Akar Masalah (Corrective Action) :-

#### Dokumen Pendukung

<p><a href="#">Penelitian Mahasiswa - Google Drive</a></p> <p><a href="#">Pendidikan Islam Anak Usia Dini UIN Sunan Kalijaga Yogyakarta (uin-suka.ac.id)</a></p> <p><a href="#">Penelitian Mahasiswa - Google Drive</a></p>
---

#### Tindak Lanjut Auditor

Tanggal Pemenuhan :-  
 Hasil Verifikasi :-  
 Tanggal Verifikasi :-  
 Auditor :-

3.3. Proses Penelitian sudah sesuai dengan standar dan kaidah akademik

#### PERNYATAAN STANDAR

Kegiatan penelitian yang dilakukan oleh mahasiswa dalam rangka melaksanakan tugas akhir, skripsi, tesis, atau disertasi, selain harus memenuhi ketentuan pada point (1) dan (2), juga harus mengarah pada terpenuhinya capaian pembelajaran lulusan serta memenuhi ketentuan dan peraturan di UIN Sunan Kalijaga Yogyakarta

#### INDIKATOR

UPPS memenuhi 3 unsur relevansi penelitian dosen dan mahasiswa: a. memiliki peta jalan yang memayungi tema penelitian dosen dan mahasiswa, b. dosen dan mahasiswa melaksanakan penelitian sesuai dengan agenda penelitian dosen yang merujuk kepada peta jalan penelitian. C. melakukan evaluasi kesesuaian penelitian dosen dan mahasiswa dengan peta jalan

Acuan Klasifikasi IKU:

Sesuai	Observasi	Minor	Mayor
4	3	2	1
UPPS memenuhi 3 unsur relevansi penelitian dosen dan mahasiswa: a. memiliki peta jalan yang memayungi tema penelitian dosen dan mahasiswa, b. dosen dan mahasiswa melaksanakan penelitian sesuai dengan agenda penelitian dosen yang merujuk kepada peta jalan penelitian. C. melakukan evaluasi kesesuaian penelitian dosen dan mahasiswa dengan peta jalan	UPPS memenuhi 3 unsur relevansi penelitian dosen dan mahasiswa: a. memiliki peta jalan yang memayungi tema penelitian dosen dan mahasiswa, b. dosen dan mahasiswa melaksanakan penelitian sesuai dengan agenda penelitian dosen yang merujuk kepada peta jalan penelitian. C. namun belum melakukan evaluasi kesesuaian penelitian dosen dan mahasiswa dengan peta jalan	UPPS memenuhi 3 unsur relevansi penelitian dosen dan mahasiswa: a. belum memiliki peta jalan yang memayungi tema penelitian dosen dan mahasiswa, b. dosen dan mahasiswa melaksanakan penelitian sesuai dengan agenda penelitian dosen yang merujuk kepada peta jalan penelitian. C. melakukan evaluasi kesesuaian penelitian dosen dan mahasiswa dengan peta jalan	UPPS belum memenuhi 3 unsur relevansi penelitian dosen dan mahasiswa: a. memiliki peta jalan yang memayungi tema penelitian dosen dan mahasiswa, b. dosen dan mahasiswa melaksanakan penelitian sesuai dengan agenda penelitian dosen yang merujuk kepada peta jalan penelitian. C. melakukan evaluasi kesesuaian penelitian dosen dan mahasiswa dengan peta jalan

Klasifikasi IKU : Sesuai

Acuan Klasifikasi IKT:

Sesuai	Observasi
4	3
Ada Pedoman penyusunan proposal dan laporan skripsi/tesis untuk mahasiswa yang diterbitkan oleh UIN Sunan Kalijaga Yogyakarta	Tidak Ada Pedoman penyusunan proposal dan laporan skripsi/tesis untuk mahasiswa yang diterbitkan oleh UIN Sunan Kalijaga Yogyakarta

Klasifikasi IKT : Sesuai

#### Tindak Lanjut Audit

Analisis Akar Masalah (Root Cause Analysis) :-  
 Penanganan (Correction) :-  
 Perbaiki Akar Masalah (Corrective Action) :-

#### Dokumen Pendukung

[Penelitian Mahasiswa - Google Drive](#)  
[Pendidikan Islam Anak Usia Dini UIN Sunan Kalijaga Yogyakarta \(uin-suka.ac.id\)](http://uin-suka.ac.id)

#### Tindak Lanjut Auditor

Tanggal Pemenuhan :-  
 Hasil Verifikasi :-  
 Tanggal Verifikasi :-  
 Auditor :-

### 4. PENILAIAN PENELITIAN

#### 4.1. Penilaian Penelitian

##### PERNYATAAN STANDAR

Penilaian proses dan hasil penelitian di UIN Sunan Kalijaga Yogyakarta dilakukan secara terintegrasi dengan prinsip penilaian paling sedikit:

- Edukatif, yang merupakan penilaian untuk memotivasi peneliti agar terus meningkatkan mutu penelitiannya;
  - Objektif, yang merupakan penilaian berdasarkan kriteria yang bebas dari pengaruh subjektivitas;
  - Akuntabel, yang merupakan penilaian penelitian yang dilaksanakan dengan kriteria dan prosedur yang jelas dan dipahami oleh peneliti; dan
  - Transparan, yang merupakan penilaian yang prosedur dan hasil penilaiannya dapat diakses oleh semua pemangku kepentingan;
- Kemanfaatan, merupakan penilaian penelitian berupa outcome yang dapat dimanfaatkan masyarakat, industri, dan/atau dunia usaha.

##### INDIKATOR

UIN Sunan Kalijaga Yogyakarta memiliki dokumen laporan kegiatan penelitian, yang memenuhi 5 aspek 1) komprehensif, 2) rinci, 3) relevan, 4) mutakhir, dan 5) disampaikan tepat waktu, yang dibuat oleh pengelola penelitian dilaporkan kepada pimpinan UIN Sunan Kalijaga Yogyakarta dan mitra/pemberi dana

Acuan Klasifikasi IKU:

Sesuai	Observasi	Minor	Mayor
4	3	2	1
UIN Sunan Kalijaga Yogyakarta memiliki dokumen laporan kegiatan penelitian, yang memenuhi 5 aspek 1) komprehensif, 2) rinci, 3) relevan, 4) mutakhir, dan 5) disampaikan tepat waktu, yang dibuat oleh pengelola penelitian dilaporkan kepada pimpinan UIN Sunan Kalijaga Yogyakarta dan mitra/pemberi dana	UIN Sunan Kalijaga Yogyakarta memiliki dokumen laporan kegiatan penelitian, yang memenuhi 5 aspek 1) komprehensif, 2) rinci, 3) relevan, 4) mutakhir, dan 5) disampaikan tepat waktu, yang dibuat oleh pengelola penelitian, namun belum dilaporkan kepada pimpinan UIN Sunan Kalijaga Yogyakarta dan mitra/pemberi dana	UIN Sunan Kalijaga Yogyakarta memiliki dokumen laporan kegiatan penelitian, namun belum memenuhi sebagian dari 5 aspek 1) komprehensif, 2) rinci, 3) relevan, 4) mutakhir, dan 5) disampaikan tepat waktu, yang dibuat oleh pengelola penelitian dilaporkan kepada pimpinan UIN Sunan Kalijaga Yogyakarta dan mitra/pemberi dana	UIN Sunan Kalijaga Yogyakarta tidak memiliki dokumen laporan kegiatan penelitian, yang memenuhi 5 aspek 1) komprehensif, 2) rinci, 3) relevan, 4) mutakhir, dan 5) disampaikan tepat waktu, yang dibuat oleh pengelola penelitian dilaporkan kepada pimpinan UIN Sunan Kalijaga Yogyakarta dan mitra/pemberi dana

Klasifikasi IKU : Sesuai

Acuan Klasifikasi IKT:

Sesuai	Observasi	Minor
4	3	2
UIN Sunan Kalijaga Yogyakarta memiliki format atau template laporan kegiatan penelitian yang memenuhi lima prinsip pernyataan standar	UIN Sunan Kalijaga Yogyakarta memiliki format atau template laporan kegiatan penelitian, namun tidak memenuhi lima prinsip pernyataan standar	UIN Sunan Kalijaga Yogyakarta tidak memiliki format atau template laporan kegiatan penelitian yang memenuhi lima prinsip pernyataan standar

Klasifikasi IKT : Sesuai

#### Tindak Lanjut Audit

Analisis Akar Masalah (Root Cause Analysis) :-

Penanganan (Correction) :-  
 Perbaikan Akar Masalah (Corrective Action) :-

**Dokumen Pendukung**

Laporan Penelitian Dosen  <a href="#">Laporan Penelitian - Google Drive</a>  Laporan Penelitian Mahasiswa 2020  <a href="#">1.Rifqi Humaida (Pemasaran Lembaga Pendidikan Anak Usia Dini Era New Normal)</a> <a href="#">2.Nurul Fauziah (Strategi Orang Tua dalam Mengatasi Kebosanan Belajar Anak di Masa Pandemi Covid-19)</a> <a href="#">3.Ootrun Nada Nafi'ah (Implementasi Pembelajaran Online pada Anak Usia Dini di Tengah Pandemi Covid-19)</a> <a href="#">4.Dewi Puspitasari (Implementasi Metode Tabarak dalam Upaya Meningkatkan Hafalan Al-Qur'an Anak Usia Dini di Tahfidh Anak Usia Dini (TAUD) Fathimatuzzahra, Banguntapan, Bantul)</a>
---

**Tindak Lanjut Auditor**

Tanggal Pemenuhan :-  
 Hasil Verifikasi :-  
 Tanggal Verifikasi :-  
 Auditor :-

4.2. Penilaian Penelitian

**PERNYATAAN STANDAR**

Penilaian penelitian UIN Sunan Kalijaga Yogyakarta yang dilaksanakan oleh mahasiswa dalam rangka penyusunan laporan tugas akhir, skripsi, tesis, atau disertasi diatur berdasarkan ketentuan dan peraturan di UIN Sunan Kalijaga Yogyakarta

**INDIKATOR**

UIN Sunan Kalijaga Yogyakarta memiliki bukti yang sah tentang hasil monitoring dan evaluasi integrasi penelitian dan PkM terhadap pembelajaran yang ditindak lanjuti secara berkelanjutan

Acuan Klasifikasi IKU:

Sesuai	Observasi	Minor
4	3	2
UIN Sunan Kalijaga Yogyakarta memiliki bukti yang sah tentang hasil monitoring dan evaluasi integrasi penelitian dan PkM terhadap pembelajaran yang ditindak lanjuti secara berkelanjutan	UIN Sunan Kalijaga Yogyakarta memiliki bukti yang sah tentang hasil monitoring dan evaluasi integrasi penelitian dan PkM terhadap pembelajaran, namun belum ditindak lanjuti secara berkelanjutan	UIN Sunan Kalijaga Yogyakarta tidak memiliki bukti yang sah tentang hasil monitoring dan evaluasi integrasi penelitian dan PkM terhadap pembelajaran yang ditindak lanjuti secara berkelanjutan

Klasifikasi IKU : Sesuai

Acuan Klasifikasi IKT:

Sesuai	Observasi	Minor
4	3	2
Membuat pedoman penulisan tugas akhir, skripsi, tesis, dan disertasi	Membuat pedoman penulisan tugas akhir, skripsi, tesis, dan disertasi	Belum Membuat pedoman penulisan tugas akhir, skripsi, tesis, dan disertasi

Klasifikasi IKT : Sesuai

**Tindak Lanjut Audit**

Analisis Akar Masalah (Root Cause Analysis) :-  
 Penanganan (Correction) :-  
 Perbaikan Akar Masalah (Corrective Action) :-

**Dokumen Pendukung**

Pedoman Skripsi 2020  <a href="https://drive.google.com/file/d/1EMqaje8Nn8dzEXODDPwf6-tz0nQEvmcL/view?usp=sharing">https://drive.google.com/file/d/1EMqaje8Nn8dzEXODDPwf6-tz0nQEvmcL/view?usp=sharing</a>
---

**Tindak Lanjut Auditor**

Tanggal Pemenuhan :-  
 Hasil Verifikasi :-  
 Tanggal Verifikasi :-  
 Auditor :-

**5. PENELITI**

5.1. Peneliti

**PERNYATAAN STANDAR**

Penelitian di UIN Sunan Kalijaga Yogyakarta melibatkan mahasiswa yang sedang melakukan tugas akhir

**INDIKATOR**

Penelitian dosen tetap program studi melibatkan mahasiswa program studi dalam tiga tahun terakhir (PPDM) ? 25% (Program Sarjana) atau ? 50% (Program Magister) atau ? 75% (Program Doktor)



Acuan Klasifikasi IKU:

Sesuai	Observasi	Minor
4	3	2
Penelitian dosen tetap program studi melibatkan mahasiswa program studi dalam tiga tahun terakhir (PPDM) ? 25% (Program Sarjana) atau ? 50% (Program Magister) atau ? 75% (Program Doktor)	Penelitian dosen tetap program studi melibatkan mahasiswa program studi dalam tiga tahun terakhir belum memenuhi standar (PPDM) ? 25% (Program Sarjana) atau ? 50% (Program Magister) atau ? 75% (Program Doktor).	Penelitian dosen tetap program studi belum melibatkan mahasiswa program studi dalam tiga tahun terakhir (PPDM) ? 25% (Program Sarjana) atau ? 50% (Program Magister) atau ? 75% (Program Doktor).

Klasifikasi IKU : Sesuai

Acuan Klasifikasi IKT:

Sesuai	Observasi
4	3
Salah satu anggota kegiatan penelitian adalah mahasiswa semester 6 pada program studi pengusul proposal penelitian	Belum ada Salah satu anggota kegiatan penelitian adalah mahasiswa semester 6 pada program studi pengusul proposal penelitian

Klasifikasi IKT : Sesuai

#### Tindak Lanjut Audit

Analisis Akar Masalah (Root Cause Analysis) :-  
 Penanganan (Correction) :-  
 Perbaikan Akar Masalah (Corrective Action) :-

#### Dokumen Pendukung

Laporan Penelitian Mahasiswa 2020  <a href="#">1.Rifqi Humaida (Pemasaran Lembaga Pendidikan Anak Usia Dini Era New Normal)</a> <a href="#">2.Nurul Fauziah (Strategi Orang Tua dalam Mengatasi Kebosanan Belajar Anak di Masa Pandemi Covid-19)</a> <a href="#">3.Qotrun Nada Nafi'ah (Implementasi Pembelajaran Online pada Anak Usia Dini di Tengah Pandemi Covid-19)</a> <a href="#">4.Dewi Puspitasari (Implementasi Metode Tabarak dalam Upaya Meningkatkan Hafalan Al-Qur'an Anak Usia Dini di Tahfidh Anak Usia Dini (TAUD) Fathimatuzzahra, Banguntapan, Bantul)</a>
--

#### Tindak Lanjut Auditor

Tanggal Pemenuhan :-  
 Hasil Verifikasi :-  
 Tanggal Verifikasi :-  
 Auditor :-

## 6. SARANA DAN PRASARANA PENELITIAN

6.1. Litabdimas Kemenag dan LPPM UIN Sunan Kalijaga

#### PERNYATAAN STANDAR

UIN Sunan Kalijaga Yogyakarta menyediakan fasilitas bagi pelaksanaan kegiatan penelitian

#### INDIKATOR

UIN Sunan Kalijaga Yogyakarta memiliki sarana dan prasarana yang relevan dan mutakhir untuk mendukung penelitian dan memfasilitasi yang dibutuhkan khusus sesuai SN-DIKTI

Acuan Klasifikasi IKU:

Sesuai	Minor	Mayor
4	2	1
UIN Sunan Kalijaga Yogyakarta memiliki sarana dan prasarana yang relevan dan mutakhir untuk mendukung penelitian dan memfasilitasi yang dibutuhkan khusus sesuai SN-DIKTI	UIN Sunan Kalijaga Yogyakarta memiliki sarana dan prasarana namun tidak relevan dan mutakhir untuk mendukung penelitian dan memfasilitasi yang dibutuhkan khusus sesuai SN-DIKTI	UIN Sunan Kalijaga Yogyakarta tidak memiliki sarana dan prasarana yang relevan dan mutakhir untuk mendukung penelitian dan memfasilitasi yang dibutuhkan khusus sesuai SN-DIKTI

Klasifikasi IKU : Sesuai

Acuan Klasifikasi IKT:

Sesuai	Observasi	Minor
4	3	2
UIN Sunan Kalijaga Yogyakarta memiliki panduan standar pengelolaan sarana dan prasarana penelitian	UIN Sunan Kalijaga Yogyakarta memiliki panduan standar pengelolaan sarana dan prasarana penelitian	UIN Sunan Kalijaga Yogyakarta belum memiliki panduan standar pengelolaan sarana dan prasarana penelitian

Klasifikasi IKT : Sesuai

**Tindak Lanjut Audit**

Analisis Akar Masalah (Root Cause Analysis) :-  
 Penanganan (Correction) :-  
 Perbaiki Akar Masalah (Corrective Action) :-

**Dokumen Pendukung**

[https://drive.google.com/file/d/1\\_A53QQ55QoOuzdTGxgkWdFoEy5gC-7Eg/view?usp=sharing](https://drive.google.com/file/d/1_A53QQ55QoOuzdTGxgkWdFoEy5gC-7Eg/view?usp=sharing)

<https://drive.google.com/file/d/1iZII77rtrZTwKZPrM4fSt4WeY2FpBNSz/view?usp=sharing>

**Tindak Lanjut Auditor**

Tanggal Pemenuhan :-  
 Hasil Verifikasi :-  
 Tanggal Verifikasi :-  
 Auditor :-

## 6.2. Litabdimas Kemenag, LPPM UIN Sunan Kalijaga, Perpustakaan UIN Sunan Kalijaga

**PERNYATAAN STANDAR**

UIN Sunan Kalijaga Yogyakarta menyediakan fasilitas bagi pelaksanaan kegiatan penelitian

**INDIKATOR**

UIN Sunan Kalijaga Yogyakarta memiliki sistem informasi untuk layanan proses pembelajaran, penelitian, dan PkM yang terbukti efektif memenuhi aspek-aspek berikut: 1) ketersediaan layanan *e-learning* perpustakaan (*e-journal*, *e-book*, *erepository*, dll.), 2) mudah diakses oleh sivitas akademika, dan 3) seluruh jenis layanan dievaluasi secara berkala yang hasilnya ditindak lanjuti untuk penyempurnaan sistem informasi

## Acuan Klasifikasi IKU:

Sesuai	Observasi	Minor	Mayor
4	3	2	1
UIN Sunan Kalijaga Yogyakarta memiliki sistem informasi untuk layanan proses pembelajaran, penelitian, dan PkM yang terbukti efektif memenuhi aspek-aspek berikut: 1) ketersediaan layanan <i>e-learning</i> perpustakaan ( <i>e-journal</i> , <i>e-book</i> , <i>erepository</i> , dll.), 2) mudah diakses oleh sivitas akademika, dan 3) seluruh jenis layanan dievaluasi secara berkala yang hasilnya ditindak lanjuti untuk penyempurnaan sistem informasi	UIN Sunan Kalijaga Yogyakarta memiliki sistem informasi untuk layanan proses pembelajaran, penelitian, dan PkM yang terbukti efektif memenuhi aspek-aspek berikut: 1) ketersediaan layanan <i>e-learning</i> perpustakaan ( <i>e-journal</i> , <i>e-book</i> , <i>erepository</i> , dll.), 2) mudah diakses oleh sivitas akademika, dan 3) seluruh jenis layanan dievaluasi secara berkala, namun hasilnya belum ditindak lanjuti untuk penyempurnaan sistem informasi	UIN Sunan Kalijaga Yogyakarta memiliki sistem informasi untuk layanan proses pembelajaran, penelitian, dan PkM yang terbukti efektif, namun belum semua memenuhi aspek-aspek berikut: 1) ketersediaan layanan <i>e-learning</i> perpustakaan ( <i>e-journal</i> , <i>e-book</i> , <i>erepository</i> , dll.), 2) mudah diakses oleh sivitas akademika, dan 3) seluruh jenis layanan dievaluasi secara berkala yang hasilnya ditindak lanjuti untuk penyempurnaan sistem informasi	UIN Sunan Kalijaga Yogyakarta tidak memiliki sistem informasi untuk layanan proses pembelajaran, penelitian, dan PkM yang terbukti efektif memenuhi aspek-aspek berikut: 1) ketersediaan layanan <i>e-learning</i> perpustakaan ( <i>e-journal</i> , <i>e-book</i> , <i>erepository</i> , dll.), 2) mudah diakses oleh sivitas akademika, dan 3) seluruh jenis layanan dievaluasi secara berkala yang hasilnya ditindak lanjuti untuk penyempurnaan sistem informasi

Klasifikasi IKU : Sesuai

**Tindak Lanjut Audit**

Analisis Akar Masalah (Root Cause Analysis) :-  
 Penanganan (Correction) :-  
 Perbaiki Akar Masalah (Corrective Action) :-

**Dokumen Pendukung**

[Lembaga Penelitian dan Pengabdian Kepada Masyarakat UIN Sunan Kalijaga Yogyakarta \(uin-suka.ac.id\)](http://uin-suka.ac.id)

[Pendidikan Islam Anak Usia Dini UIN Sunan Kalijaga Yogyakarta \(uin-suka.ac.id\)](http://uin-suka.ac.id)

**Policy-Regulation-Guidlines-SOP Penelitian**

*Policy* (Kebijakan Dasar Perguruan Tinggi)

1. [Undang-Undang Nomor 20 Tahun 2003 Tentang Sistem Pendidikan Nasional](#);

2. [Undang-Undang Nomor 12 Tahun 2012 Tentang Pendidikan Tinggi](#);

3. [Undang-Undang Nomor 14 Tahun 2005 Tentang Guru dan Dosen](#);

4. Peraturan Pemerintah Republik Indonesia Nomor 4 Tahun 2014 Tentang Penyelenggaraan Pendidikan Tinggi dan Pengelolaan Perguruan Tinggi;

5. Peraturan Pemerintah Nomor 60 Tahun 1999 Tentang Pendidikan Tinggi;

6. [Peraturan Presiden Nomor 8 Tahun 2012 Tentang Kerangka Kualifikasi Nasional Indonesia](#);

7. Peraturan Menteri Pendidikan dan Kebudayaan Nomor 73 Tahun 2013 Tentang Penerapan Kerangka Kualifikasi Nasional Indonesia Bidang Pendidikan Tinggi;

- 8.Peraturan Menteri Pendidikan dan Kebudayaan No. 3 Tahun 2020 tentang Standar Nasional Pendidikan Tinggi;
- 9.Peraturan Menteri Riset, Teknologi, dan Pendidikan Tinggi Republik Indonesia Nomor 62 Tahun 2016 Tentang Sistem Penjaminan Mutu Pendidikan Tinggi;
- 10.Peraturan Presiden Nomor 13 Tahun 2015 tentang Rencana Strategis Kementerian Riset, Teknologi, dan Pendidikan Tinggi.

*Regulation* (Peraturan Rektor yang Menjabarkan Kebijakan Dasar)

- 1.Rencana Pengembangan Penelitian dan Penerbitan Jangka Panjang UIN Sunan Kalijaga Tahun 2015-2030
- 2.Rencana Strategis UIN Sunan Kalijaga Tahun 2020-2024
- 3.Rencana Strategis Fakultas Ilmu Tarbiyah dan Keguruan UIN Sunan Kalijaga Tahun 2020-2024

*Guidlines* (Panduan, Pedoman, atau Petunjuk Pelaksanaan)

- 1.Abdullah, M.A. 2006. *Kerangka Dasar Keilmuan dan Pengembangan Kurikulum Universitas Islam Negeri (UIN) Sunan Kalijaga Yogyakarta*. Revisi 1. Yogyakarta: Pokja Akademik UIN Sunan Kalijaga Yogyakarta.
- 2.Standar Mutu, Sasaran Mutu, dan Rencana Mutu Hasil Penelitian UIN Sunan Kalijaga Yogyakarta Tahun 2019
- 3.Standar Mutu, Sasaran Mutu, dan Rencana Mutu Isi Penelitian UIN Sunan Kalijaga Yogyakarta Tahun 2019
- 4.Standar Mutu, Sasaran Mutu, dan Rencana Mutu Proses Penelitian UIN Sunan Kalijaga Yogyakarta Tahun 2019
- 5.Standar Mutu, Sasaran Mutu, dan Rencana Mutu Peneliti UIN Sunan Kalijaga Yogyakarta Tahun 2019
- 6.Standar Mutu, Sasaran Mutu, dan Rencana Mutu Sarana dan Prasarana Penelitian UIN Sunan Kalijaga Yogyakarta Tahun 2019
- 7.Standar Mutu, Sasaran Mutu, dan Rencana Mutu Pengelolaan Penelitian UIN Sunan Kalijaga Yogyakarta Tahun 2019
- 8.Standar Mutu, Sasaran Mutu, dan Rencana Mutu Pendanaan dan Pembiayaan Penelitian UIN Sunan Kalijaga Yogyakarta Tahun 2019
- 9.Pedoman Penelitian LPPM UIN Sunan Kalijaga 2020
- 10.[Roadmap Penelitian Program Studi PIAUD Tahun 2021-2025](#)

SOP (*Standard Operational Procedures* atau Prosedur Operasional Baku)

#### Tindak Lanjut Auditor

Tanggal Pemenuhan : -  
 Hasil Verifikasi : -  
 Tanggal Verifikasi : -  
 Auditor : -

#### 6.3. PROGRAM SARJANA

##### PERNYATAAN STANDAR

UIN Sunan Kalijaga Yogyakarta menyediakan fasilitas bagi pelaksanaan kegiatan penelitian

##### INDIKATOR

UPPS Program Sarjana memiliki realisasi investasi (SDM, sarana dan prasarana) yang memenuhi seluruh kebutuhan akan penyelenggaraan program pendidikan, penelitian dan PkM serta memenuhi standar perguruan tinggi terkait pendidikan, penelitian dan PkM

Acuan Klasifikasi IKU:

Sesuai	Observasi	Minor	Mayor
4	3	2	1
UPPS Program Sarjana memiliki realisasi investasi (SDM, sarana dan prasarana) yang memenuhi seluruh kebutuhan akan penyelenggaraan program pendidikan, penelitian dan PkM serta memenuhi standar perguruan tinggi terkait pendidikan, penelitian dan PkM	UPPS Program Sarjana memiliki realisasi investasi (SDM, sarana dan prasarana) yang memenuhi seluruh kebutuhan akan penyelenggaraan program pendidikan, penelitian dan PkM, namun belum memenuhi standar perguruan tinggi terkait pendidikan, penelitian dan PkM	UPPS Program Sarjana memiliki realisasi investasi (SDM, sarana dan prasarana), namun belum bisa memenuhi seluruh kebutuhan akan penyelenggaraan program pendidikan, penelitian dan PkM serta memenuhi standar perguruan tinggi terkait pendidikan, penelitian dan PkM	UPPS Program Sarjana tidak memiliki realisasi investasi (SDM, sarana dan prasarana) yang memenuhi seluruh kebutuhan akan penyelenggaraan program pendidikan, penelitian dan PkM serta memenuhi standar perguruan tinggi terkait pendidikan, penelitian dan PkM

Klasifikasi IKU : Sesuai

#### Tindak Lanjut Audit

Analisis Akar Masalah (Root Cause Analysis) : -  
 Penanganan (Correction) : -  
 Perbaiki Akar Masalah (Corrective Action) : -

#### Dokumen Pendukung

Restra FITK 2016-2020

<https://drive.google.com/file/d/1VU8aLTQCRc4Q1XbcEcSXHDDfnTH3tNHZ/view?usp=sharing>

Restra FITK 2021-2024

[https://drive.google.com/file/d/1AOhg5oDjz6GOj1YK63IsB7\\_z8P8bJKvT/view?usp=sharing](https://drive.google.com/file/d/1AOhg5oDjz6GOj1YK63IsB7_z8P8bJKvT/view?usp=sharing)

#### Tindak Lanjut Auditor

Tanggal Pemenuhan : -  
 Hasil Verifikasi : -  
 Tanggal Verifikasi : -  
 Auditor : -

**7. PENGELOLA PENELITIAN**

7.1. LPPM UIN Sunan Kalijaga dan Litapdimas Kemenag

**PERNYATAAN STANDAR**

Pengelolaan Penelitian dilakukan oleh Lembaga Penelitian dan Pengabdian kepada Masyarakat (LP2M)

**INDIKATOR**

UIN Sunan Kalijaga Yogyakarta memiliki dokumen formal struktur organisasi dan tata kerja institusi yang dilengkapi tugas dan fungsi guna menjamin terlaksananya fungsi perguruan tinggi secara konsisten, efektif, dan efisien

Acuan Klasifikasi IKU:

Sesuai	Minor	Mayor
4	2	1
UIN Sunan Kalijaga Yogyakarta memiliki dokumen formal struktur organisasi dan tata kerja institusi yang dilengkapi tugas dan fungsi guna menjamin terlaksananya fungsi perguruan tinggi secara konsisten, efektif, dan efisien	UIN Sunan Kalijaga Yogyakarta memiliki dokumen formal struktur organisasi dan tata kerja institusi, namun belum dilengkapi dengan tugas dan fungsi guna menjamin terlaksananya fungsi perguruan tinggi secara konsisten, efektif, dan efisien	UIN Sunan Kalijaga Yogyakarta tidak memiliki dokumen formal struktur organisasi dan tata kerja institusi yang dilengkapi tugas dan fungsi guna menjamin terlaksananya fungsi perguruan tinggi secara konsisten, efektif, dan efisien

Klasifikasi IKU : Sesuai

**Tindak Lanjut Audit**

Analisis Akar Masalah (Root Cause Analysis) : -  
 Penanganan (Correction) : -  
 Perbaikan Akar Masalah (Corrective Action) : -

**Dokumen Pendukung**



STRUKTUR ORGANISASI  
LEMBAGA PENELITIAN DAN PENGABDIAN  
KEPADA MASYARAKAT (LPPM) UIN SUNAN KALIJAGA  
PERIODE 2020-2024



#### Tindak Lanjut Auditor

Tanggal Pemenuhan	: -
Hasil Verifikasi	: -
Tanggal Verifikasi	: -
Auditor	: -

### 8. PENDANAAN DAN PEMBIAYAAN PENELITIAN

#### 8.1. Pendanaan dan Pembiayaan Penelitian

##### PERNYATAAN STANDAR

UIN Sunan Kalijaga Yogyakarta wajib menyediakan dana penelitian setiap tahun anggaran. Dana pengelolaan penelitian digunakan untuk membiayai:

- manajemen penelitian yang terdiri atas seleksi proposal, pemantauan dan evaluasi, pelaporan penelitian, dan diseminasi hasil penelitian;
- peningkatan kapasitas peneliti; dan
- insentif publikasi ilmiah atau insentif hak kekayaan intelektual (HKI)

##### INDIKATOR

Rata-rata dana penelitian dosen UIN Sunan Kalijaga Yogyakarta/tahun ( $D_{PD}$ ) ? Rp20.000.000,00

Acuan Klasifikasi IKU:

Sesuai	Minor
4	2
Rata-rata dana penelitian dosen UIN Sunan Kalijaga Yogyakarta/tahun (D <sub>PD</sub> ) ? Rp20.000.000,00	Rata-rata dana penelitian dosen UIN Sunan Kalijaga Yogyakarta/tahun belum memenuhi standar (D <sub>PD</sub> ) ? Rp20.000.000,00

Klasifikasi IKU : Sesuai

#### Tindak Lanjut Audit

Analisis Akar Masalah (Root Cause Analysis) :-  
 Penanganan (Correction) :-  
 Perbaikan Akar Masalah (Corrective Action) :-

#### Dokumen Pendukung

### **Penelitian**[Pendidikan Islam Anak Usia Dini UIN Sunan Kalijaga Yogyakarta \(uin-suka.ac.id\)](http://uin-suka.ac.id)

No	Anggota	Judul Penelitian	Jenis	Tahun
1	Dr. Sigit Purnama, S.Pd.I., M.Pd. ; Hafidh 'Aziz, S.Pd.I., M.Pd.I. ; Maulidya Ulfah	The Concept Of Fitrah For Children In Ibn Katsir's Qur'an Exegesis: Pedagogical Implication In Early Childhood Islamic Education <a href="#">Selengkapnya</a>	AKualita	2020 tif
2	Rohinah, S.Pd.I., M.A	The Figure Of Omid Safi: Progressive Muslim, Gender Mainstreaming, And Islamic Education <a href="#">Selengkapnya</a>	Kualita	2020 tif
3	Sri Wahyuni ; Dr. Sigit Purnama, S.Pd.I., M.Pd.	Pengembangan Religiusitas Melalui Metode Kisah Qur'ani Di Taman Kanak-kanak <a href="#">Selengkapnya</a>	Mandiri	2020 i
4	Dr. Sigit Purnama, S.Pd.I., M.Pd. ; Laily Hidayati, M.psi., Psikolog	Pengasuhan Anak Usia Dini Dalam Hikayat Indraputra <a href="#">Selengkapnya</a>	Mandiri	2020 i
5	Dr. Sigit Purnama, S.Pd.I., M.Pd.	Abdullah Nashih 'ulwan's Technological Contribution Toward The Development Of Islamic Early Childhood Education <a href="#">Selengkapnya</a>	Penelitian Terpublikasi Nasional (jurnal)	2019
6	Siti Zubaedah, S.Ag.,M.Pd	Pendampingan Capacity Building Bagi Madrasah Tertinggal Melalui Optimalisasi "o M S" Ekonomi Kreatif "menuju Mutu Pendidikan Islam" <a href="#">Selengkapnya</a>	Penelitian Community Based Research (cbr)	2019
7	Dr. Zainal Arifin, S.Pd.I, M.S.I ; Dra. Nadlifah, M.Pd.	Otoritas Kepemimpinan Teungku Dalam Manajemen Dayah Modern Perspektif Maqashid Asy-syari'ah (studi Kasus Di Dayah Ma'hadal Ulum Diniyah Islamiyah Mesjid Raya Aceh) <a href="#">Selengkapnya</a>	Penelitian Terapan Nasional	2019
8	Dr. Hj. Erni Munastiwi, MM.	Models Of Multicultural Education For Early Childhood School In China, India And Singapore <a href="#">Selengkapnya</a>	Penelitian Terapan Global/internasional	2019
9	Dr. Hj. Erni Munastiwi, MM. ; Dr. Muqowim, S.Ag., M.Ag.	Mentoring Management For Islamic Religious Education Teachers Base On Cips Learning Model (case Studies At Indonesian-malaysian Border Schools) <a href="#">Selengkapnya</a>	Penelitian Internasional	2019
10	Dra. Nadlifah, M.Pd.	Muhammadiyah Dalam Bingkai Pendidikan Humanis (tinjauan Psikologi Humanistik) <a href="#">Selengkapnya</a>	Individu	2016
11	Dr. Sigit Purnama, S.Pd.I., M.Pd.	Relevansi Video Youtube Dengan Materi Pembelajaran Sains Kelas Iv Sd/mi <a href="#">Selengkapnya</a>	Individu	2019
12	Dr. Sigit Purnama, S.Pd.I., M.Pd.	Elements Of Child-friendly Environment: The Effort To Provide An Anti-violence Learning Environment <a href="#">Selengkapnya</a>	Individu	2016

#### Tindak Lanjut Auditor

Tanggal Pemenuhan :-  
 Hasil Verifikasi :-  
 Tanggal Verifikasi :-  
 Auditor :-

8.2. Pendanaan dan Pembiayaan Penelitian

**PERNYATAAN STANDAR**

UIN Sunan Kalijaga Yogyakarta wajib menyediakan dana penelitian setiap tahun anggaran. Dana pengelolaan penelitian digunakan untuk membiayai:

- a. manajemen penelitian yang terdiri atas seleksi proposal, pemantauan dan evaluasi, pelaporan penelitian, dan diseminasi hasil penelitian;
- b. peningkatan kapasitas peneliti; dan.
- c. insentif publikasi ilmiah atau insentif hak kekayaan intelektual (HKI)

**INDIKATOR**

Persentase penggunaan dana penelitian terhadap total dana UIN Sunan Kalijaga Yogyakarta (P<sub>DP</sub>) ? 5%

Acuan Klasifikasi IKU:

Sesuai	Minor
4	2
Persentase penggunaan dana penelitian terhadap total dana UIN Sunan Kalijaga Yogyakarta (P <sub>DP</sub> ) ? 5%	Persentase penggunaan dana penelitian terhadap total dana UIN Sunan Kalijaga Yogyakarta belum mencapai standar (P <sub>DP</sub> ) ? 5%

Klasifikasi IKU : Sesuai

**Tindak Lanjut Audit**

- Analisis Akar Masalah (Root Cause Analysis) :-
- Penanganan (Correction) :-
- Perbaiki Akar Masalah (Corrective Action) :-

**Dokumen Pendukung**

<p><b>Penelitian Dosen</b></p> <p><a href="http://uin-suka.ac.id">Pendidikan Islam Anak Usia Dini UIN Sunan Kalijaga Yogyakarta (uin-suka.ac.id)</a></p> <p>Jurnal</p> <p><a href="http://uin-suka.ac.id">Pendidikan Islam Anak Usia Dini UIN Sunan Kalijaga Yogyakarta (uin-suka.ac.id)</a></p> <p>HAKI</p> <p><a href="http://uin-suka.ac.id">Pendidikan Islam Anak Usia Dini UIN Sunan Kalijaga Yogyakarta (uin-suka.ac.id)</a></p>
--

**Tindak Lanjut Auditor**

- Tanggal Pemenuhan :-
- Hasil Verifikasi :-
- Tanggal Verifikasi :-
- Auditor :-

8.3. Pendanaan dan Pembiayaan Penelitian

**PERNYATAAN STANDAR**

UIN Sunan Kalijaga Yogyakarta wajib menyediakan dana penelitian setiap tahun anggaran. Dana pengelolaan penelitian digunakan untuk membiayai:

- a. manajemen penelitian yang terdiri atas seleksi proposal, pemantauan dan evaluasi, pelaporan penelitian, dan diseminasi hasil penelitian;
- b. peningkatan kapasitas peneliti; dan.
- c. insentif publikasi ilmiah atau insentif hak kekayaan intelektual (HKI)

**INDIKATOR**

Persentase perolehan dana perguruan tinggi yang bersumber selain dari mahasiswa dan kementerian/lembaga terhadap total perolehan dana UIN Sunan Kalijaga Yogyakarta (P<sub>DL</sub>)? 10%

Acuan Klasifikasi IKU:

Sesuai	Minor
4	2
Persentase perolehan dana perguruan tinggi yang bersumber selain dari mahasiswa dan kementerian/lembaga terhadap total perolehan dana UIN Sunan Kalijaga Yogyakarta (P <sub>DL</sub> )? 10%	Persentase perolehan dana perguruan tinggi yang bersumber selain dari mahasiswa dan kementerian/lembaga terhadap total perolehan dana UIN Sunan Kalijaga Yogyakarta belum memenuhi standar (P <sub>DL</sub> ) ? 10%

Klasifikasi IKU : Sesuai

**Tindak Lanjut Audit**

- Analisis Akar Masalah (Root Cause Analysis) :-

Penanganan (Correction) :-  
Perbaikan Akar Masalah (Corrective Action) :-

#### Dokumen Pendukung

<https://drive.google.com/file/d/19jOT7eNOTVDHaH1qCfsf8G8on4H1AHZL/view?usp=sharing>

##### 1. Convey Report:

###### a. Executive Summary, english:

[https://drive.google.com/file/d/1ZIOtrAggTOoocWOxXDLs\\_XTfJ-sW7S3v/view?usp=sharing](https://drive.google.com/file/d/1ZIOtrAggTOoocWOxXDLs_XTfJ-sW7S3v/view?usp=sharing)

###### b. Ringkasan Eksekutif, bahasa Indonesia:

<https://drive.google.com/file/d/1140vpNKTaDoxyzLFysXmkSLdHe2ZI7KZ/view?usp=sharing>

###### c. Complete Report, bahasa Indonesia:

[https://drive.google.com/file/d/1wJMrFEPfyJ2AF7QjeXeM\\_AejVdTr2PWq/view?usp=sharing](https://drive.google.com/file/d/1wJMrFEPfyJ2AF7QjeXeM_AejVdTr2PWq/view?usp=sharing)

##### 2. Policy Brief:

###### a. English version:

<https://drive.google.com/file/d/1Bz5-u6ff1gYQsTQCAwEn1TTDT3bdRQ3a/view?usp=sharing>

###### b. Versi bahasa Indonesia:

<https://drive.google.com/file/d/15syzCs96UJ51ISQUBN3vOhC-L0356m8Y/view?usp=sharing>

##### 3. Interaktif Report:

###### a. Infografis Report

1) [https://drive.google.com/file/d/1MTrZGYqOlzBXjy7pybdO8h2VPKM\\_izkz/view?usp=sharing](https://drive.google.com/file/d/1MTrZGYqOlzBXjy7pybdO8h2VPKM_izkz/view?usp=sharing) (short version)

2) <https://drive.google.com/file/d/167NnTqkHksiQN-u7N5UxYPVcCLGO0ift/view?usp=sharing> (long version)

###### b. Videografis Report:

<https://youtu.be/vCyhGMDBS6M>

##### 6. Training Modul on Moderate Religiocity

<https://drive.google.com/file/d/1uYFhxcyGv-8zLYIIHm7pwEeX2onttjcl/view?usp=sharing>

#### Tindak Lanjut Auditor

Tanggal Pemenuhan :-  
Hasil Verifikasi :-  
Tanggal Verifikasi :-  
Auditor :-

#### 8.4. Pendanaan dan Pembiayaan Penelitian

##### PERNYATAAN STANDAR

Pendanaan dan pembiayaan penelitian dapat bersumber dari lembaga lain, baik di dalam maupun di luar negeri, atau dana dari masyarakat

##### INDIKATOR

Dana dapat diperoleh melalui: a. pendapatan atas kegiatan/*income generating activities* (jasa layanan profesi dan/atau keahlian, produk institusi, kerjasama kelembagaan, dll.). b. sumber lain (hibah, dana lestari dan filantropis, dll.)



Acuan Klasifikasi IKU:

Sesuai	Observasi	Minor
4	3	2
Dana dapat diperoleh melalui: a. pendapatan atas kegiatan/ <i>income generating activities</i> (jasa layanan profesi dan/atau keahlian, produk institusi, kerjasama kelembagaan, dll.). b. sumber lain (hibah, dana lestari dan filantropis, dll.).	Dana dapat diperoleh melalui: a. pendapatan atas kegiatan/ <i>income generating activities</i> (jasa layanan profesi dan/atau keahlian, produk institusi, kerjasama kelembagaan, dll.). b. sumber lain (hibah, dana lestari dan filantropis, dll.). belum bisa memenuhi kebutuhan operasional PT	Belum ada Dana yang diperoleh melalui: a. pendapatan atas kegiatan/ <i>income generating activities</i> (jasa layanan profesi dan/atau keahlian, produk institusi, kerjasama kelembagaan, dll.). b. sumber lain (hibah, dana lestari dan filantropis, dll.).

Klasifikasi IKU : Sesuai

Acuan Klasifikasi IKT:

Sesuai	Observasi	Minor
4	3	2
Ada Surat Keputusan Rektor UIN Sunan Kalijaga Yogyakarta tentang mekanisme pendanaan dan pembiayaan penelitian yang diketahui oleh pimpinan dan <i>stakeholders</i>	Ada Surat Keputusan Rektor UIN Sunan Kalijaga Yogyakarta tentang mekanisme pendanaan dan pembiayaan penelitian , namun tidak diketahui oleh pimpinan dan <i>stakeholders</i>	Tidak Ada Surat Keputusan Rektor UIN Sunan Kalijaga Yogyakarta tentang mekanisme pendanaan dan pembiayaan penelitian yang diketahui oleh pimpinan dan <i>stakeholders</i>

Klasifikasi IKT : Sesuai

#### Tindak Lanjut Audit

Analisis Akar Masalah (Root Cause Analysis) :-  
 Penanganan (Correction) :-  
 Perbaiki Akar Masalah (Corrective Action) :-

#### Dokumen Pendukung

<https://drive.google.com/drive/search?q=sk%20rektor%20penelitian>

#### Tindak Lanjut Auditor

Tanggal Pemenuhan :-  
 Hasil Verifikasi :-  
 Tanggal Verifikasi :-  
 Auditor :-

## 9. STANDAR HASIL PENGABDIAN KEPADA MASYARAKAT

### 9.1. Hasil Pengabdian Kepada Masyarakat (PkM)

#### PERNYATAAN STANDAR

Hasil pengabdian kepada masyarakat (PKM) di UIN Sunan Kalijaga Yogyakarta harus diarahkan untuk mencapai visi unggul dan terkemuka dalam pemaduan dan pengembangan keislaman dan keilmuan bagi peradaban serta bermanfaat bagi upaya peningkatan kesejahteraan masyarakat dan daya saing bangsa

#### INDIKATOR

UIN Sunan Kalijaga Yogyakarta memiliki dokumen formal Rencana Strategis PkM yang memuat landasan pengembangan, peta jalan PkM, sumber daya (termasuk alokasi dana PkM internal), sasaran program strategis dan indikator kinerja, serta berorientasi pada daya saing internasional

Acuan Klasifikasi IKU:

Sesuai	Observasi	Minor	Mayor
4	3	2	1
UIN Sunan Kalijaga Yogyakarta memiliki dokumen formal Rencana Strategis PkM yang memuat landasan pengembangan, peta jalan PkM, sumber daya (termasuk alokasi dana PkM internal), sasaran program strategis dan indikator kinerja, serta berorientasi pada daya saing internasional	UIN Sunan Kalijaga Yogyakarta memiliki dokumen formal Rencana Strategis PkM yang memuat landasan pengembangan, peta jalan PkM, sumber daya (termasuk alokasi dana PkM internal), sasaran program strategis dan indikator kinerja, namun tidak berorientasi pada daya saing internasional	UIN Sunan Kalijaga Yogyakarta memiliki dokumen formal Rencana Strategis PkM yang memuat landasan pengembangan, peta jalan PkM, sumber daya (termasuk alokasi dana PkM internal), namun tidak sasaran program strategis dan indikator kinerja, serta berorientasi pada daya saing internasional	UIN Sunan Kalijaga Yogyakarta tidak memiliki dokumen formal Rencana Strategis PkM yang memuat landasan pengembangan, peta jalan PkM, sumber daya (termasuk alokasi dana PkM internal), sasaran program strategis dan indikator kinerja, serta berorientasi pada daya saing internasional

Klasifikasi IKU : Sesuai

Acuan Klasifikasi IKT:

Sesuai	Observasi
4	3
Hasil Pengabdian sudah berparadigma Integrasi Interkoneksi, terkait erat dengan kebutuhan riil masyarakat, mengacu kepada <i>core</i> keilmuan masing-masing Program Studi, dapat dikonkritkan dengan jumlah publikasi PKM, melalui forum ilmiah seminar, konferensi, atau yang sejenis) maupun media cetak (jurnal, bunga rampai, buku, dan lain-lain	Hasil Pengabdian tidak terkait erat dengan kebutuhan riil masyarakat, tidak atau belum mengacu kepada <i>core</i> keilmuan masing-masing Program Studi

Klasifikasi IKT : Sesuai

**Tindak Lanjut Audit**

Analisis Akar Masalah (Root Cause Analysis) :-  
 Penanganan (Correction) :-  
 Perbaikan Akar Masalah (Corrective Action) :-

**Dokumen Pendukung**

<a href="http://uin-suka.ac.id">Pendidikan Islam Anak Usia Dini UIN Sunan Kalijaga Yogyakarta (uin-suka.ac.id)</a> <a href="http://uin-suka.ac.id">Pendidikan Islam Anak Usia Dini UIN Sunan Kalijaga Yogyakarta (uin-suka.ac.id)</a> <a href="http://uin-suka.ac.id">Pendidikan Islam Anak Usia Dini UIN Sunan Kalijaga Yogyakarta (uin-suka.ac.id)</a> <a href="#">Pengabdian kepada Masyarakat - Google Drive</a>
---

**Tindak Lanjut Auditor**

Tanggal Pemenuhan :-  
 Hasil Verifikasi :-  
 Tanggal Verifikasi :-  
 Auditor :-

9.2. Penyelesaian masalah yang dihadapi masyarakat

**PERNYATAAN STANDAR**

Hasil pengabdian kepada masyarakat sebagaimana dimaksud pada poin (1) adalah:

1. penyelesaian masalah yang dihadapi masyarakat dengan memanfaatkan keahlian sivitas akademik yang relevan;
2. pemanfaatan teknologi tepat guna;
3. bahan pengembangan ilmu pengetahuan dan teknologi; atau
4. bahan ajar atau modul pelatihan untuk pengayaan sumber belajar

**INDIKATOR**

UIN Sunan Kalijaga Yogyakarta memiliki dokumen hasil PKM sebagaimana dimaksud dalam pernyataan standar, mencerminkan visi UIN Sunan Kalijaga Yogyakarta yang unggul dan terkemuka dalam pemaduan dan pengembangan keislaman dan keilmuan bagi peradaban yang menunjukkan nilai kebermanfaatan bagi upaya peningkatan kesejahteraan masyarakat dan daya saing bangsa

Acuan Klasifikasi IKU:

Sesuai	Observasi	Minor	Mayor
4	3	2	1
UIN Sunan Kalijaga Yogyakarta memiliki dokumen hasil PKM sebagaimana dimaksud dalam pernyataan standar, mencerminkan visi UIN Sunan Kalijaga Yogyakarta yang unggul dan terkemuka dalam pemaduan dan pengembangan keislaman dan keilmuan bagi peradaban yang menunjukkan nilai kebermanfaatan bagi upaya peningkatan kesejahteraan masyarakat dan daya saing bangsa	UIN Sunan Kalijaga Yogyakarta memiliki dokumen hasil PKM sebagaimana dimaksud dalam pernyataan standar, mencerminkan visi UIN Sunan Kalijaga Yogyakarta yang unggul dan terkemuka dalam pemaduan dan pengembangan keislaman dan keilmuan bagi peradaban yang menunjukkan nilai kebermanfaatan bagi upaya peningkatan kesejahteraan masyarakat, namun belum memperlihatkan daya saing bangsa	UIN Sunan Kalijaga Yogyakarta memiliki dokumen hasil PKM sebagaimana dimaksud dalam pernyataan standar, mencerminkan visi UIN Sunan Kalijaga Yogyakarta yang unggul dan terkemuka dalam pemaduan dan pengembangan keislaman dan keilmuan bagi peradaban, namun belum terlihat menunjukkan nilai kebermanfaatan bagi upaya peningkatan kesejahteraan masyarakat dan daya saing bangsa	UIN Sunan Kalijaga Yogyakarta tidak memiliki dokumen hasil PKM sebagaimana dimaksud dalam pernyataan standar, mencerminkan visi UIN Sunan Kalijaga Yogyakarta yang unggul dan terkemuka dalam pemaduan dan pengembangan keislaman dan keilmuan bagi peradaban yang menunjukkan nilai kebermanfaatan bagi upaya peningkatan kesejahteraan masyarakat dan daya saing bangsa

Klasifikasi IKU : Sesuai

Acuan Klasifikasi IKT:

Sesuai	Observasi
4	3
Hasil Pengabdian terkait erat dengan bidang sosial dan keagamaan	Hasil Pengabdian tidak atau belum terkait erat dengan bidang sosial dan keagamaan

Klasifikasi IKT : Sesuai

#### Tindak Lanjut Audit

Analisis Akar Masalah (Root Cause Analysis) :-  
 Penanganan (Correction) :-  
 Perbaikan Akar Masalah (Corrective Action) :-

#### Dokumen Pendukung

<a href="http://uin-suka.ac.id">Pendidikan Islam Anak Usia Dini UIN Sunan Kalijaga Yogyakarta (uin-suka.ac.id)</a> <a href="http://uin-suka.ac.id">Pendidikan Islam Anak Usia Dini UIN Sunan Kalijaga Yogyakarta (uin-suka.ac.id)</a> <a href="http://uin-suka.ac.id">Pendidikan Islam Anak Usia Dini UIN Sunan Kalijaga Yogyakarta (uin-suka.ac.id)</a> <a href="#">Pengabdian kepada Masyarakat - Google Drive</a> <a href="#">Search results - Google Drive</a>
--

#### Tindak Lanjut Auditor

Tanggal Pemenuhan :-  
 Hasil Verifikasi :-  
 Tanggal Verifikasi :-  
 Auditor :-

### 9.3. Standar Hasil Pengabdian Kepada Masyarakat

#### PERNYATAAN STANDAR

Hasil pengabdian kepada masyarakat sebagaimana dimaksud pada poin (1) adalah:

1. penyelesaian masalah yang dihadapi masyarakat dengan memanfaatkan keahlian sivitas akademik yang relevan;
2. pemanfaatan teknologi tepat guna;
3. bahan pengembangan ilmu pengetahuan dan teknologi; atau
4. bahan ajar atau modul pelatihan untuk pengayaan sumber belajar

#### INDIKATOR

Jumlah luaran penelitian dan PkM dosen tetap dalam 3 tahun terakhir ( $R_{LP}$ ) ? 1 (untuk keseluruhan UIN Sunan Kalijaga Yogyakarta dan Program Sarjana) atau ? 2 (Program Magister dan Program Doktor)

Acuan Klasifikasi IKU:

Sesuai	Minor
4	2
Jumlah luaran penelitian dan PkM dosen tetap dalam 3 tahun terakhir ( $R_{LP}$ ) ? 1 (untuk keseluruhan UIN Sunan Kalijaga Yogyakarta dan Program Sarjana) atau ? 2 (Program Magister dan Program Doktor)	Jumlah luaran penelitian dan PkM dosen tetap dalam 3 tahun terakhir belum mencapai standar ( $R_{LP}$ ) ? 1 (untuk keseluruhan UIN Sunan Kalijaga Yogyakarta dan Program Sarjana) atau ? 2 (Program Magister dan Program Doktor)

Klasifikasi IKU : Sesuai

#### Tindak Lanjut Audit

Analisis Akar Masalah (Root Cause Analysis) :-  
 Penanganan (Correction) :-  
 Perbaikan Akar Masalah (Corrective Action) :-

#### Dokumen Pendukung

<a href="http://uin-suka.ac.id">Pendidikan Islam Anak Usia Dini UIN Sunan Kalijaga Yogyakarta (uin-suka.ac.id)</a> <a href="http://uin-suka.ac.id">Pendidikan Islam Anak Usia Dini UIN Sunan Kalijaga Yogyakarta (uin-suka.ac.id)</a> <a href="http://uin-suka.ac.id">Pendidikan Islam Anak Usia Dini UIN Sunan Kalijaga Yogyakarta (uin-suka.ac.id)</a> <a href="#">Pengabdian kepada Masyarakat - Google Drive</a> <a href="#">Search results - Google Drive</a> <a href="#">Search results - Google Drive</a>
---

**Tindak Lanjut Auditor**

Tanggal Pemenuhan : -  
 Hasil Verifikasi : -  
 Tanggal Verifikasi : -  
 Auditor : -

9.4. Standar Hasil Pengabdian Kepada Masyarakat

**PERNYATAAN STANDAR**

Hasil pengabdian kepada masyarakat sebagaimana dimaksud pada poin (1) adalah:

1. penyelesaian masalah yang dihadapi masyarakat dengan memanfaatkan keahlian sivitas akademik yang relevan;
2. pemanfaatan teknologi tepat guna;
3. bahan pengembangan ilmu pengetahuan dan teknologi; atau
4. bahan ajar atau modul pelatihan untuk pengayaan sumber belajar

**INDIKATOR**

Mutu, manfaat, kepuasan dan keberlanjutan kerjasama pendidikan, penelitian dan PkM yang relevan dengan program studi telah memenuhi 3 aspek berikut: a). memberikan manfaat bagi program studi dalam pemenuhan proses pembelajaran, penelitian, PkM. b). Memberikan peningkatan kinerja tridharma dan fasilitas pendukung program studi. c) Memberikan kepuasan kepada mitra industri dan mitra kerjasama lainnya, serta menjamin keberlanjutan kerjasama dan hasilnya

Acuan Klasifikasi IKU:

Sesuai	Observasi	Minor	Mayor
4	3	2	1
Mutu, manfaat, kepuasan dan keberlanjutan kerjasama pendidikan, penelitian dan PkM yang relevan dengan program studi telah memenuhi 3 aspek berikut: a). memberikan manfaat bagi program studi dalam pemenuhan proses pembelajaran, penelitian, PkM. b). Memberikan peningkatan kinerja tridharma dan fasilitas pendukung program studi. c) Memberikan kepuasan kepada mitra industri dan mitra kerjasama lainnya, serta menjamin keberlanjutan kerjasama dan hasilnya	Mutu, manfaat, kepuasan dan keberlanjutan kerjasama pendidikan, penelitian dan PkM yang relevan dengan program studi telah memenuhi 3 aspek berikut: a). memberikan manfaat bagi program studi dalam pemenuhan proses pembelajaran, penelitian, PkM. b). Memberikan peningkatan kinerja tridharma dan fasilitas pendukung program studi. c) Memberikan kepuasan kepada mitra industri dan mitra kerjasama lainnya, namun tidak menjamin keberlanjutan kerjasama dan hasilnya	Mutu, manfaat, kepuasan dan keberlanjutan kerjasama pendidikan, penelitian dan PkM yang relevan dengan program studi telah memenuhi 3 aspek berikut: a). memberikan manfaat bagi program studi dalam pemenuhan proses pembelajaran, penelitian, PkM. b). Memberikan peningkatan kinerja tridharma dan fasilitas pendukung program studi. c) belum bisa Memberikan kepuasan kepada mitra industri dan mitra kerjasama lainnya, serta menjamin keberlanjutan kerjasama dan hasilnya	Mutu, manfaat, kepuasan dan keberlanjutan kerjasama pendidikan, penelitian dan PkM yang relevan dengan program studi belum memenuhi 3 aspek berikut: a). memberikan manfaat bagi program studi dalam pemenuhan proses pembelajaran, penelitian, PkM. b). Memberikan peningkatan kinerja tridharma dan fasilitas pendukung program studi. c) Memberikan kepuasan kepada mitra industri dan mitra kerjasama lainnya, serta menjamin keberlanjutan kerjasama dan hasilnya

Klasifikasi IKU : Sesuai

**Tindak Lanjut Audit**

Analisis Akar Masalah (Root Cause Analysis) : -  
 Penanganan (Correction) : -  
 Perbaiki Akar Masalah (Corrective Action) : -

**Dokumen Pendukung**

Pengabdian PIAUD <a href="http://uin-suka.ac.id">Pendidikan Islam Anak Usia Dini UIN Sunan Kalijaga Yogyakarta (uin-suka.ac.id)</a> Tarbiyah SUKA Mengajar <a href="http://uin-suka.ac.id">Pendidikan Islam Anak Usia Dini UIN Sunan Kalijaga Yogyakarta (uin-suka.ac.id)</a>
--

**Tindak Lanjut Auditor**

Tanggal Pemenuhan : -  
 Hasil Verifikasi : -  
 Tanggal Verifikasi : -  
 Auditor : -

9.5. Standar Hasil Pengabdian Kepada Masyarakat

**PERNYATAAN STANDAR**

Hasil pengabdian kepada masyarakat yang dilakukan oleh mahasiswa UIN Sunan Kalijaga Yogyakarta harus mengarah pada terpenuhinya capaian pembelajaran lulusan serta memenuhi ketentuan dan peraturan di UIN Sunan Kalijaga

**INDIKATOR**

UIN Sunan Kalijaga Yogyakarta memiliki dokumen formal kebijakan dan pedoman yang komprehensif dan rinci untuk mengintegrasikan kegiatan penelitian dan PkM ke dalam pembelajaran

Acuan Klasifikasi IKU:

Sesuai	Minor	Mayor
4	2	1
UIN Sunan Kalijaga Yogyakarta memiliki dokumen formal kebijakan dan pedoman yang komprehensif dan rinci untuk mengintegrasikan kegiatan penelitian dan PkM ke dalam pembelajaran	UIN Sunan Kalijaga Yogyakarta memiliki dokumen formal kebijakan dan pedoman, namun tidak komprehensif dan rinci untuk mengintegrasikan kegiatan penelitian dan PkM ke dalam pembelajaran	UIN Sunan Kalijaga Yogyakarta tidak memiliki dokumen formal kebijakan dan pedoman yang komprehensif dan rinci untuk mengintegrasikan kegiatan penelitian dan PkM ke dalam pembelajaran

Klasifikasi IKU : Sesuai

**Tindak Lanjut Audit**

Analisis Akar Masalah (Root Cause Analysis) :-  
 Penanganan (Correction) :-  
 Perbaiki Akar Masalah (Corrective Action) :-

**Dokumen Pendukung**

Tarbiyah Suka Mengajar <a href="http://uin-suka.ac.id">Pendidikan Islam Anak Usia Dini UIN Sunan Kalijaga Yogyakarta (uin-suka.ac.id)</a>  PKM Terintegrasi Pembelajaran <a href="https://youtu.be/8rmAfBq6mII">https://youtu.be/8rmAfBq6mII</a>
--

**Tindak Lanjut Auditor**

Tanggal Pemenuhan :-  
 Hasil Verifikasi :-  
 Tanggal Verifikasi :-  
 Auditor :-

9.6. Standar Hasil Pengabdian Kepada Masyarakat

**PERNYATAAN STANDAR**

Hasil pengabdian kepada masyarakat yang dilakukan oleh mahasiswa UIN Sunan Kalijaga Yogyakarta harus mengarah pada terpenuhinya capaian pembelajaran lulusan serta memenuhi ketentuan dan peraturan di UIN Sunan Kalijaga

**INDIKATOR**

UIN Sunan Kalijaga Yogyakarta memiliki pedoman pelaksanaan, evaluasi, pengendalian, dan peningkatan kualitas secara berkelanjutan terintegrasi kegiatan penelitian dan PkM ke dalam pembelajaran

Acuan Klasifikasi IKU:

Sesuai	Minor	Mayor
4	2	1
UIN Sunan Kalijaga Yogyakarta memiliki pedoman pelaksanaan, evaluasi, pengendalian, dan peningkatan kualitas secara berkelanjutan terintegrasi kegiatan penelitian dan PkM ke dalam pembelajaran	UIN Sunan Kalijaga Yogyakarta memiliki pedoman pelaksanaan, evaluasi, pengendalian, dan peningkatan kualitas secara berkelanjutan, namun belum terintegrasi kegiatan penelitian dan PkM ke dalam pembelajaran	UIN Sunan Kalijaga Yogyakarta tidak memiliki pedoman pelaksanaan, evaluasi, pengendalian, dan peningkatan kualitas secara berkelanjutan terintegrasi kegiatan penelitian dan PkM ke dalam pembelajaran

Klasifikasi IKU : Sesuai

**Tindak Lanjut Audit**

Analisis Akar Masalah (Root Cause Analysis) :-  
 Penanganan (Correction) :-  
 Perbaiki Akar Masalah (Corrective Action) :-

**Dokumen Pendukung**

Tarbiyah Suka Mengajar <a href="http://uin-suka.ac.id">Pendidikan Islam Anak Usia Dini UIN Sunan Kalijaga Yogyakarta (uin-suka.ac.id)</a>  PKM Terintegrasi Pembelajaran <a href="https://youtu.be/8rmAfBq6mII">https://youtu.be/8rmAfBq6mII</a>
--

**Tindak Lanjut Auditor**

Tanggal Pemenuhan :-  
 Hasil Verifikasi :-  
 Tanggal Verifikasi :-  
 Auditor :-

9.7. Standar Hasil Pengabdian Kepada Masyarakat oleh Mahasiswa

**PERNYATAAN STANDAR**

Hasil pengabdian kepada masyarakat yang dilakukan oleh mahasiswa UIN Sunan Kalijaga Yogyakarta harus mengarah pada terpenuhinya capaian pembelajaran lulusan serta memenuhi ketentuan dan peraturan di UIN Sunan Kalijaga

**INDIKATOR**

UIN Sunan Kalijaga Yogyakarta memiliki bukti yang sah tentang hasil monitoring dan evaluasi integrasi penelitian dan PkM terhadap pembelajaran yang ditindak lanjuti secara berkelanjutan

Acuan Klasifikasi IKU:

Sesuai	Observasi	Mayor
4	3	1
UIN Sunan Kalijaga Yogyakarta memiliki bukti yang sah tentang hasil monitoring dan evaluasi integrasi penelitian dan PkM terhadap pembelajaran yang ditindak lanjuti secara berkelanjutan	UIN Sunan Kalijaga Yogyakarta memiliki bukti yang sah tentang hasil monitoring dan evaluasi integrasi penelitian dan PkM terhadap pembelajaran, namun tidak ditindak lanjuti secara berkelanjutan	UIN Sunan Kalijaga Yogyakarta tidak memiliki bukti yang sah tentang hasil monitoring dan evaluasi integrasi penelitian dan PkM terhadap pembelajaran yang ditindak lanjuti secara berkelanjutan

Klasifikasi IKU : Sesuai

**Tindak Lanjut Audit**

Analisis Akar Masalah (Root Cause Analysis) :-  
 Penanganan (Correction) :-  
 Perbaiki Akar Masalah (Corrective Action) :-

**Dokumen Pendukung**

Tarbiyah Suka Mengajar <a href="http://uin-suka.ac.id">Pendidikan Islam Anak Usia Dini UIN Sunan Kalijaga Yogyakarta (uin-suka.ac.id)</a>  PKM Terintegrasi Pembelajaran <a href="https://youtu.be/8rmAfBq6mII">https://youtu.be/8rmAfBq6mII</a>
--

**Tindak Lanjut Auditor**

Tanggal Pemenuhan :-  
 Hasil Verifikasi :-  
 Tanggal Verifikasi :-  
 Auditor :-

9.8. Standar Hasil Pengabdian Kepada Masyarakat

**PERNYATAAN STANDAR**

Hasil pengabdian kepada masyarakat di UIN Sunan Kalijaga Yogyakarta dapat berupa output: publikasi, *prototype*, karya, paten dan/HaKI, *outcome*: sitasi, produk baru, penghargaan, atau implikasi kebijakan

**INDIKATOR**

Jumlah luaran penelitian dan PkM dosen tetap dalam 3 tahun terakhir ( $R_{LP}$ )  $\geq 1$

Acuan Klasifikasi IKU:

Sesuai	Observasi
4	3
Jumlah luaran penelitian dan PkM dosen tetap dalam 3 tahun terakhir ( $R_{LP}$ ) $\geq 1$	Jumlah luaran penelitian dan PkM dosen tetap dalam 3 tahun terakhir belum memenuhi standar ( $R_{LP}$ ) $\geq 1$

Klasifikasi IKU : Sesuai

Acuan Klasifikasi IKT:

Sesuai	Observasi
4	3
Jumlah Luaran pengabdian dosen minimal 2 setiap tahun	Jumlah Luaran pengabdian dosen belum mencapai nilai minimal 2 setiap tahun

Klasifikasi IKT : Sesuai

**Tindak Lanjut Audit**

Analisis Akar Masalah (Root Cause Analysis) :-

Penanganan (Correction) :-  
 Perbaikan Akar Masalah (Corrective Action) :-

**Dokumen Pendukung**

[Rekognisi PkM Dosen dan Mahasiswa \[BLU\] - Google Drive](#)  
<http://piaud.uin-suka.ac.id/id/page/prodi/2092-Kegiatan-PkM>

**Tindak Lanjut Auditor**

Tanggal Pemenuhan :-  
 Hasil Verifikasi :-  
 Tanggal Verifikasi :-  
 Auditor :-

**10. STANDAR PROSES PENGABDIAN KEPADA MASYARAKAT**

10.1. Standar Proses Pengabdian kepada Masyarakat

**PERNYATAAN STANDAR**

LP2M menyusun pedoman kegiatan pengabdian kepada masyarakat (PKM) yang terdiri atas perencanaan, pelaksanaan, dan pelaporan yang harus memenuhi kaidah dan metode ilmiah secara sistematis sesuai dengan otonomi keilmuan dan budaya akademik

**INDIKATOR**

UIN Sunan Kalijaga Yogyakarta memiliki pedoman PkM yang disosialisasikan, mudah diakses, sesuai dengan rencana strategis PkM, serta dipahami oleh pemangku kepentingan

Acuan Klasifikasi IKU:

Sesuai	Observasi	Minor	Mayor
4	3	2	1
UIN Sunan Kalijaga Yogyakarta memiliki pedoman PkM yang disosialisasikan, mudah diakses, sesuai dengan rencana strategis PkM, serta dipahami oleh pemangku kepentingan	UIN Sunan Kalijaga Yogyakarta memiliki pedoman PkM yang disosialisasikan, mudah diakses, sesuai dengan rencana strategis PkM, namun belum dipahami oleh pemangku kepentingan	UIN Sunan Kalijaga Yogyakarta memiliki pedoman PkM yang disosialisasikan, mudah diakses, namun belum sesuai dengan rencana strategis PkM, serta dipahami oleh pemangku kepentingan	UIN Sunan Kalijaga Yogyakarta tidak memiliki pedoman PkM yang disosialisasikan, mudah diakses, sesuai dengan rencana strategis PkM, serta dipahami oleh pemangku kepentingan

Klasifikasi IKU : Sesuai

Acuan Klasifikasi IKT:

Sesuai	Observasi
4	3
Dokumen Pedoman Pengabdian Kepada Masyarakat yang berparadigma Integrasi Interkoneksi	Tidak ada Dokumen Pedoman Pengabdian Kepada Masyarakat yang berparadigma Integrasi Interkoneksi

Klasifikasi IKT : Sesuai

**Tindak Lanjut Audit**

Analisis Akar Masalah (Root Cause Analysis) :-  
 Penanganan (Correction) :-  
 Perbaikan Akar Masalah (Corrective Action) :-

**Dokumen Pendukung**

[Search results - Google Drive](#)  
[Buku Panduan PPL PLP KKN Integratif 2019-1.docx - Google Docs](#)  
[012\\_20210312\\_8.Template Roadmap PkM Prodi.pdf \(uin-suka.ac.id\)](#)  
[Pengabdian kepada Masyarakat - Google Drive](#)

**Tindak Lanjut Auditor**

Tanggal Pemenuhan :-  
 Hasil Verifikasi :-  
 Tanggal Verifikasi :-  
 Auditor :-

10.2. Standar Proses Pengabdian Kepada Masyarakat

**PERNYATAAN STANDAR**

LP2M menyusun pedoman kegiatan pengabdian kepada masyarakat (PKM) yang terdiri atas perencanaan, pelaksanaan, dan pelaporan yang harus memenuhi kaidah dan metode ilmiah secara sistematis sesuai dengan otonomi keilmuan dan budaya akademik

**INDIKATOR**

UIN Sunan Kalijaga Yogyakarta memiliki bukti yang sah tentang pelaksanaan proses PkM yang mencakup aspek: 1) tatacara penilaian dan review, 2) legalitas pengangkatan reviewer, 3) hasil penilaian usul PkM, 4) legalitas penugasan pelaksana PkM/kerjasama PkM, 5) berita acara hasil monitoring dan evaluasi, serta 6) dokumentasi *output*

Acuan Klasifikasi IKU:

Sesuai	Observasi	Minor	Mayor
4	3	2	1
UIN Sunan Kalijaga Yogyakarta memiliki bukti yang sah tentang pelaksanaan proses PkM yang mencakup aspek: 1) tatacara penilaian dan review, 2) legalitas pengangkatan reviewer, 3) hasil penilaian usul PkM, 4) legalitas penugasan pelaksana PkM/kerjasama PkM, 5) berita acara hasil monitoring dan evaluasi, serta 6) dokumentasi <i>output</i>	UIN Sunan Kalijaga Yogyakarta memiliki bukti yang sah tentang pelaksanaan proses PkM yang mencakup aspek: 1) tatacara penilaian dan review, 2) legalitas pengangkatan reviewer, 3) hasil penilaian usul PkM, 4) legalitas penugasan pelaksana PkM/kerjasama PkM, 5) berita acara hasil monitoring dan evaluasi, serta 6) belum ada dokumentasi <i>output</i>	UIN Sunan Kalijaga Yogyakarta memiliki bukti yang sah tentang pelaksanaan proses PkM, namun belum mencakup semua aspek: 1) tatacara penilaian dan review, 2) legalitas pengangkatan reviewer, 3) hasil penilaian usul PkM, 4) legalitas penugasan pelaksana PkM/kerjasama PkM, 5) berita acara hasil monitoring dan evaluasi, serta 6) dokumentasi <i>output</i>	UIN Sunan Kalijaga tidak memiliki bukti yang sah tentang pelaksanaan proses PkM yang mencakup aspek: 1) tatacara penilaian dan review, 2) legalitas pengangkatan reviewer, 3) hasil penilaian usul PkM, 4) legalitas penugasan pelaksana PkM/kerjasama PkM, 5) berita acara hasil monitoring dan evaluasi, serta 6) dokumentasi <i>output</i>

Klasifikasi IKU : Sesuai

**Tindak Lanjut Audit**

Analisis Akar Masalah (Root Cause Analysis) :-  
 Penanganan (Correction) :-  
 Perbaikan Akar Masalah (Corrective Action) :-

**Dokumen Pendukung**

ROADMAP dan PEDOMAN LPPM

[Pengabdian kepada Masyarakat - Google Drive](#)

**Tindak Lanjut Auditor**

Tanggal Pemenuhan :-  
 Hasil Verifikasi :-  
 Tanggal Verifikasi :-  
 Auditor :-

10.3. Standar Proses Pengabdian Kepada Masyarakat

**PERNYATAAN STANDAR**

LP2M menyusun pedoman kegiatan pengabdian kepada masyarakat (PKM) yang terdiri atas perencanaan, pelaksanaan, dan pelaporan yang harus memenuhi kaidah dan metode ilmiah secara sistematis sesuai dengan otonomi keilmuan dan budaya akademik

**INDIKATOR**

UIN Sunan Kalijaga Yogyakarta melakukan review terhadap pelaksanaan proses PkM secara berkala dan ditindaklanjuti

Acuan Klasifikasi IKU:

Sesuai	Observasi	Minor
4	3	2
UIN Sunan Kalijaga Yogyakarta melakukan review terhadap pelaksanaan proses PkM secara berkala dan ditindaklanjuti	UIN Sunan Kalijaga Yogyakarta melakukan review terhadap pelaksanaan proses PkM secara berkala, namun belum ditindaklanjuti	UIN Sunan Kalijaga Yogyakarta belum melakukan review terhadap pelaksanaan proses PkM secara berkala dan ditindaklanjuti

Klasifikasi IKU : Sesuai

**Tindak Lanjut Audit**

Analisis Akar Masalah (Root Cause Analysis) :-  
 Penanganan (Correction) :-  
 Perbaikan Akar Masalah (Corrective Action) :-

**Dokumen Pendukung**

ROADMAP dan PEDOMAN LPPM

[Pengabdian kepada Masyarakat - Google Drive](#)

**Tindak Lanjut Auditor**

Tanggal Pemenuhan :-  
 Hasil Verifikasi :-  
 Tanggal Verifikasi :-  
 Auditor :-

10.4. Standar Proses Pengabdian Kepada Masyarakat

**PERNYATAAN STANDAR**

LP2M menyusun pedoman kegiatan pengabdian kepada masyarakat (PKM) yang terdiri atas perencanaan, pelaksanaan, dan pelaporan yang harus memenuhi kaidah dan metode ilmiah secara sistematis sesuai dengan otonomi keilmuan dan budaya akademik

**INDIKATOR**

UIN Sunan Kalijaga Yogyakarta memiliki dokumen pelaporan kegiatan PkM dari pengelola PkM kepada pimpinan UIN Sunan Kalijaga dan mitra/pemberi dana terkait yang memenuhi 5 aspek yaitu komprehensif, rinci, relevan, mutakhir dan disampaikan tepat waktu



Acuan Klasifikasi IKU:

Sesuai	Observasi	Minor	Mayor
4	3	2	1
UIN Sunan Kalijaga Yogyakarta memiliki dokumen pelaporan kegiatan PkM dari pengelola PkM kepada pimpinan UIN Sunan Kalijaga dan mitra/pemberi dana terkait yang memenuhi 5 aspek yaitu komprehensif, rinci, relevan, mutakhir dan disampaikan tepat waktu	UIN Sunan Kalijaga Yogyakarta memiliki dokumen pelaporan kegiatan PkM dari pengelola PkM kepada pimpinan UIN Sunan Kalijaga dan mitra/pemberi dana terkait yang memenuhi 5 aspek yaitu komprehensif, rinci, relevan, mutakhir dan namun disampaikan tidak tepat waktu	UIN Sunan Kalijaga Yogyakarta memiliki dokumen pelaporan kegiatan PkM dari pengelola PkM kepada pimpinan UIN Sunan Kalijaga, namun tidak kepada mitra/pemberi dana terkait yang memenuhi 5 aspek yaitu komprehensif, rinci, relevan, mutakhir dan disampaikan tepat waktu	UIN Sunan Kalijaga Yogyakarta tidak memiliki dokumen pelaporan kegiatan PkM dari pengelola PkM kepada pimpinan UIN Sunan Kalijaga dan mitra/pemberi dana terkait yang memenuhi 5 aspek yaitu komprehensif, rinci, relevan, mutakhir dan disampaikan tepat waktu

Klasifikasi IKU : Sesuai

#### Tindak Lanjut Audit

Analisis Akar Masalah (Root Cause Analysis) :-  
 Penanganan (Correction) :-  
 Perbaikan Akar Masalah (Corrective Action) :-

#### Dokumen Pendukung

ROADMAP dan PEDOMAN LPPM

[Pengabdian kepada Masyarakat - Google Drive](#)

#### Tindak Lanjut Auditor

Tanggal Pemenuhan :-  
 Hasil Verifikasi :-  
 Tanggal Verifikasi :-  
 Auditor :-

#### 10.5. Standar Proses Pengabdian Kepada Masyarakat

##### PERNYATAAN STANDAR

Kegiatan pengabdian kepada masyarakat dapat berupa:

1. pelayanan kepada masyarakat;
2. penerapan ilmu pengetahuan dan teknologi sesuai dengan bidang keahliannya;
3. peningkatan kapasitas masyarakat; atau
4. pemberdayaan masyarakat

#### INDIKATOR

UIN Sunan Kalijaga Yogyakarta memiliki pedoman PkM yang disosialisasikan, mudah diakses, sesuai dengan rencana strategis PkM, serta dipahami oleh pemangku kepentingan

Acuan Klasifikasi IKU:

Sesuai	Observasi	Mayor
4	3	1
UIN Sunan Kalijaga Yogyakarta memiliki pedoman PkM yang disosialisasikan, mudah diakses, sesuai dengan rencana strategis PkM, serta dipahami oleh pemangku kepentingan	UIN Sunan Kalijaga Yogyakarta memiliki pedoman PkM yang disosialisasikan, mudah diakses, sesuai dengan rencana strategis PkM, namun belum dipahami oleh pemangku kepentingan	UIN Sunan Kalijaga Yogyakarta tidak memiliki pedoman PkM yang disosialisasikan, mudah diakses, sesuai dengan rencana strategis PkM, serta dipahami oleh pemangku kepentingan

Klasifikasi IKU : Sesuai

Acuan Klasifikasi IKT:

Sesuai	Observasi	Minor	Mayor
4	3	2	1
UIN Sunan Kalijaga Yogyakarta memiliki dokumen formal sebagaimana dimaksud dalam pernyataan standar, Rencana Strategis PkM berparadigma Integrasi Interkoneksi yang memuat landasan pengembangan, peta jalan PkM, sumber daya (termasuk alokasi dana PkM internal), sasaran program strategis dan indikator kinerja, serta berorientasi pada daya saing internasional	UIN Sunan Kalijaga Yogyakarta memiliki dokumen formal sebagaimana dimaksud dalam pernyataan standar, Rencana Strategis PkM berparadigma Integrasi Interkoneksi yang memuat landasan pengembangan, peta jalan PkM, sumber daya (termasuk alokasi dana PkM internal), sasaran program strategis dan indikator kinerja, namun belum berorientasi pada daya saing internasional	UIN Sunan Kalijaga Yogyakarta memiliki dokumen formal sebagaimana dimaksud dalam pernyataan standar, namun tidak sesuai dengan Rencana Strategis PkM berparadigma Integrasi Interkoneksi yang memuat landasan pengembangan, peta jalan PkM, sumber daya (termasuk alokasi dana PkM internal), sasaran program strategis dan indikator kinerja, serta berorientasi pada daya saing internasional	UIN Sunan Kalijaga Yogyakarta tidak memiliki dokumen formal sebagaimana dimaksud dalam pernyataan standar, Rencana Strategis PkM berparadigma Integrasi Interkoneksi yang memuat landasan pengembangan, peta jalan PkM, sumber daya (termasuk alokasi dana PkM internal), sasaran program strategis dan indikator kinerja, serta berorientasi pada daya saing internasional

Klasifikasi IKT : Sesuai

#### Tindak Lanjut Audit

Analisis Akar Masalah (Root Cause Analysis) :-  
Penanganan (Correction) :-  
Perbaikan Akar Masalah (Corrective Action) :-

#### Dokumen Pendukung

ROADMAP dan PEDOMAN LPPM

[Pengabdian kepada Masyarakat - Google Drive](#)

Tema dan Topik PKM

[Pendidikan Islam Anak Usia Dini UIN Sunan Kalijaga Yogyakarta \(uin-suka.ac.id\)](#)

Hasil Penelitian PIAUD

[Pendidikan Islam Anak Usia Dini UIN Sunan Kalijaga Yogyakarta \(uin-suka.ac.id\)](#)

ROADMAP Penelitian PIAUD

[Pendidikan Islam Anak Usia Dini UIN Sunan Kalijaga Yogyakarta \(uin-suka.ac.id\)](#)

PAYUNG PKM

[Pendidikan Islam Anak Usia Dini UIN Sunan Kalijaga Yogyakarta \(uin-suka.ac.id\)](#)

Bukti PKM MAHASISWA Piaud

[Pendidikan Islam Anak Usia Dini UIN Sunan Kalijaga Yogyakarta \(uin-suka.ac.id\)](#)

#### Tindak Lanjut Auditor

Tanggal Pemenuhan :-  
Hasil Verifikasi :-  
Tanggal Verifikasi :-  
Auditor :-

### 11. STANDAR PENILAIAN PENGABDIAN KEPADA MASYARAKAT

#### 11.1. Standar Penilaian Pengabdian Kepada Masyarakat

##### PERNYATAAN STANDAR

LP2M harus menyusun pedoman penilaian pengabdian kepada masyarakat di UIN Sunan Kalijaga Yogyakarta, yang berisi minimal penilaian terhadap proses dan hasil pengabdian

##### INDIKATOR

UIN Sunan Kalijaga Yogyakarta memiliki bukti yang sah tentang pelaksanaan proses PkM yang mencakup aspek tatacara penilaian dan review, legalitas pengangkatan reviewer, hasil penilaian usul PkM, legalitas penugasan pelaksana PkM/kerjasama PkM, berita acara hasil monitoring dan evaluasi, serta dokumentasi output PkM

Acuan Klasifikasi IKU:

Sesuai	Observasi	Minor
4	3	2
UIN Sunan Kalijaga Yogyakarta memiliki bukti yang sah tentang pelaksanaan proses PkM yang mencakup aspek tatacara penilaian dan review, legalitas pengangkatan reviewer, hasil penilaian usul PkM, legalitas penugasan pelaksana PkM/kerjasama PkM, berita acara hasil monitoring dan evaluasi, serta dokumentasi output PkM	UIN Sunan Kalijaga Yogyakarta memiliki bukti yang sah tentang pelaksanaan proses PkM yang mencakup aspek tatacara penilaian dan review, legalitas pengangkatan reviewer, hasil penilaian usul PkM, legalitas penugasan pelaksana PkM/kerjasama PkM, berita acara hasil monitoring dan evaluasi, namun belum ada dokumentasi output PkM	UIN Sunan Kalijaga Yogyakarta tidak memiliki bukti yang sah tentang pelaksanaan proses PkM yang mencakup aspek tatacara penilaian dan review, legalitas pengangkatan reviewer, hasil penilaian usul PkM, legalitas penugasan pelaksana PkM/kerjasama PkM, berita acara hasil monitoring dan evaluasi, serta dokumentasi output PkM

Klasifikasi IKU : Sesuai

Acuan Klasifikasi IKT:

Sesuai	Observasi	Minor
4	3	2
Memiliki dokumen penilaian proses dan hasil PKM yang memuat prinsip edukatif, objektif, akuntabel dan transparan, yang memperhatikan standar Hasil, Standar isi dan Standar Proses pengabdian	Memiliki dokumen penilaian proses dan hasil PKM yang memuat prinsip edukatif, objektif, akuntabel dan transparan, , namun tidak memperhatikan standar Hasil, Standar isi dan Standar Proses pengabdian	Tidak Memiliki dokumen penilaian proses dan hasil PKM yang memuat prinsip edukatif, objektif, akuntabel dan transparan, yang memperhatikan standar Hasil, Standar isi dan Standar Proses pengabdian

Klasifikasi IKT : Sesuai

#### Tindak Lanjut Audit

Analisis Akar Masalah (Root Cause Analysis) :-  
 Penanganan (Correction) :-  
 Perbaiki Akar Masalah (Corrective Action) :-

#### Dokumen Pendukung

<http://piaud.uin-suka.ac.id/id/page/prodi/2043-Roadmap-PkM>

[ROADMAP PKM PIAUD 2021.pdf - Google Drive](#)

#### Tindak Lanjut Auditor

Tanggal Pemenuhan :-  
 Hasil Verifikasi :-  
 Tanggal Verifikasi :-  
 Auditor :-

## 12. STANDAR PELAKSANA PENGABDIAN KEPADA MASYARAKAT

12.1. Program Pengabdian masyarakat ini dibagi menjadi 3 (tiga) jenis, yaitu: (1) Pengabdian masyarakat berbasis Kemitraan dengan Desa (Desa Mitra); (2) Pengabdian masyarakat berbasis Riset; dan, (3) Pengabdian masyarakat terintegrasi dengan mata kuliah field study Pelaksana Pengabdian Kepada Masyarakat

#### PERNYATAAN STANDAR

Pelaksana pengabdian kepada masyarakat wajib memiliki penguasaan metodologi penerapan keilmuan yang sesuai dengan bidang keahlian, jenis kegiatan, serta tingkat kerumitan dan kedalaman sasaran kegiatan

#### INDIKATOR

UIN Sunan Kalijaga Yogyakarta memiliki dokumen formal sesuai dengan pernyataan standar, Rencana Strategis PkM yang memuat landasan pengembangan, peta jalan PkM, sumber daya

Acuan Klasifikasi IKU:

Sesuai	Minor	Mayor
4	2	1
UIN Sunan Kalijaga Yogyakarta memiliki dokumen formal sesuai dengan pernyataan standar, Rencana Strategis PkM yang memuat landasan pengembangan, peta jalan PkM, sumber daya	UIN Sunan Kalijaga Yogyakarta memiliki dokumen formal sesuai dengan pernyataan standar, namun tidak sesuai Rencana Strategis PkM yang memuat landasan pengembangan, peta jalan PkM, sumber daya	UIN Sunan Kalijaga Yogyakarta tidak memiliki dokumen formal sesuai dengan pernyataan standar, Rencana Strategis PkM yang memuat landasan pengembangan, peta jalan PkM, sumber daya

Klasifikasi IKU : Sesuai

Acuan Klasifikasi IKT:

Sesuai	Observasi
4	3
Menguasai metodologi Pengabdian kepada Masyarakat sesuai dengan keilmuan dan keahlian masing- masing	Belum Menguasai metodologi Pengabdian kepada Masyarakat sesuai dengan keilmuan dan keahlian masing- masing

Klasifikasi IKT : Sesuai

#### Tindak Lanjut Audit

Analisis Akar Masalah (Root Cause Analysis) :-  
 Penanganan (Correction) :-  
 Perbaiki Akar Masalah (Corrective Action) :-

#### Dokumen Pendukung

[ROADMAP PKM PIAUD 2021.pdf - Google Drive](#)

#### Tindak Lanjut Auditor

Tanggal Pemenuhan :-  
 Hasil Verifikasi :-  
 Tanggal Verifikasi :-  
 Auditor :-

### 13. STANDAR SARANA DAN PRASARANA PENGABDIAN KEPADA MASYARAKAT

#### 13.1. Standar Sarana dan Prasarana Pengabdian Kepada Masyarakat

##### PERNYATAAN STANDAR

UIN Sunan Kalijaga Yogyakarta menyediakan fasilitas bagi pelaksanaan kegiatan pengabdian kepada masyarakat

##### INDIKATOR

UIN Sunan Kalijaga Yogyakarta memiliki sarana dan prasarana yang relevan dan mutakhir untuk mendukung pembelajaran, penelitian, PkM, dan memfasilitasi yang dibutuhkan khusus sesuai SN-DIKTI

Acuan Klasifikasi IKU:

Sesuai	Observasi	Minor	Mayor
4	3	2	1
UIN Sunan Kalijaga Yogyakarta memiliki sarana dan prasarana yang relevan dan mutakhir untuk mendukung pembelajaran, penelitian, PkM, dan memfasilitasi yang dibutuhkan khusus sesuai SN-DIKTI	UIN Sunan Kalijaga Yogyakarta memiliki sarana dan prasarana yang relevan dan mutakhir untuk mendukung pembelajaran, penelitian, PkM, dan namun belum memfasilitasi yang dibutuhkan khusus sesuai SN-DIKTI	UIN Sunan Kalijaga Yogyakarta memiliki sarana dan prasarana yang relevan dan mutakhir namun tidak mendukung pembelajaran, penelitian, PkM, dan memfasilitasi yang dibutuhkan khusus sesuai SN-DIKTI	UIN Sunan Kalijaga Yogyakarta tidak memiliki sarana dan prasarana yang relevan dan mutakhir untuk mendukung pembelajaran, penelitian, PkM, dan memfasilitasi yang dibutuhkan khusus sesuai SN-DIKTI

Klasifikasi IKU : Sesuai

Acuan Klasifikasi IKT:

Sesuai	Observasi
4	3
Tersedianya fasilitas yang bisa diakses oleh semua pemangku kepentingan internal dan ada Kerjasama penyelenggaraan pembelajaran, penelitian, dan PkM dengan pihak-pihak terkait, baik di dalam maupun luar negeri	Tidak Tersedianya fasilitas yang bisa diakses oleh semua pemangku kepentingan internal dan belum ada Kerjasama penyelenggaraan pembelajaran, penelitian, dan PkM dengan pihak-pihak terkait, baik di dalam maupun luar negeri

Klasifikasi IKT : Sesuai

##### Tindak Lanjut Audit

Analisis Akar Masalah (Root Cause Analysis) :-  
 Penanganan (Correction) :-  
 Perbaikan Akar Masalah (Corrective Action) :-

##### Dokumen Pendukung

DBR FITK KAMPUS 1 <a href="https://docs.google.com/spreadsheets/d/1h5wn-zOqTbWA4ugBC13ffGKrHmtu4g3d7HbLRr17PH8/edit?usp=sharing">https://docs.google.com/spreadsheets/d/1h5wn-zOqTbWA4ugBC13ffGKrHmtu4g3d7HbLRr17PH8/edit?usp=sharing</a> <a href="http://piaud.uin-suka.ac.id/id/i">http://piaud.uin-suka.ac.id/id/i</a>
---

##### Tindak Lanjut Auditor

Tanggal Pemenuhan :-  
 Hasil Verifikasi :-  
 Tanggal Verifikasi :-  
 Auditor :-

#### 13.2. Standar Sarana dan Prasarana Pengabdian Kepada Masyarakat

##### PERNYATAAN STANDAR

UIN Sunan Kalijaga Yogyakarta menyediakan fasilitas bagi pelaksanaan kegiatan pengabdian kepada masyarakat

##### INDIKATOR

UIN Sunan Kalijaga Yogyakarta memiliki sistem informasi untuk layanan proses pembelajaran, penelitian, dan PkM yang terbukti efektif memenuhi aspek-aspek berikut: 1) ketersediaan layanan *e-learning*, perpustakaan (*e-journal*, *e-book*, *e-repository*, dll.),2) mudah diakses oleh sivitas akademika, dan3) seluruh jenis layanan dievaluasi secara berkala yang hasilnya ditindak lanjuti untuk penyempurnaan sistem informasi

Acuan Klasifikasi IKU:

Sesuai	Observasi	Minor	Mayor
4	3	2	1
UIN Sunan Kalijaga Yogyakarta memiliki sistem informasi untuk layanan proses pembelajaran, penelitian, dan PkM yang terbukti efektif memenuhi aspek-aspek berikut: 1) ketersediaan layanan <i>e-learning</i> , perpustakaan ( <i>e-journal</i> , <i>e-book</i> , <i>e-repository</i> , dll.),2) mudah diakses oleh sivitas akademika, dan3) seluruh jenis layanan dievaluasi secara berkala yang hasilnya ditindak lanjuti untuk	UIN Sunan Kalijaga Yogyakarta memiliki sistem informasi untuk layanan proses pembelajaran, penelitian, dan PkM yang terbukti efektif memenuhi aspek-aspek berikut: 1) ketersediaan layanan <i>e-learning</i> , perpustakaan ( <i>e-journal</i> , <i>e-book</i> , <i>e-repository</i> , dll.),2) mudah diakses oleh sivitas akademika, dan3) seluruh jenis layanan dievaluasi secara berkala yang hasilnya belum ditindak lanjuti	UIN Sunan Kalijaga Yogyakarta memiliki sistem informasi untuk layanan proses pembelajaran, penelitian, dan PkM yang terbukti efektif memenuhi aspek-aspek berikut: 1) ketersediaan layanan <i>e-learning</i> , perpustakaan ( <i>e-journal</i> , <i>e-book</i> , <i>e-repository</i> , dll.),2) mudah diakses oleh sivitas akademika, dan3) namun seluruh jenis layanan itu belum dievaluasi secara berkala yang hasilnya ditindak lanjuti untuk	UIN Sunan Kalijaga Yogyakarta tidak memiliki sistem informasi untuk layanan proses pembelajaran, penelitian, dan PkM yang terbukti efektif memenuhi aspek-aspek berikut: 1) ketersediaan layanan <i>e-learning</i> , perpustakaan ( <i>e-journal</i> , <i>e-book</i> , <i>e-repository</i> , dll.),2) mudah diakses oleh sivitas akademika, dan3) seluruh jenis layanan dievaluasi secara berkala yang hasilnya ditindak lanjuti untuk

penyempurnaan sistem informasi	untuk penyempurnaan sistem informasi	penyempurnaan sistem informasi	penyempurnaan sistem informasi
--------------------------------	--------------------------------------	--------------------------------	--------------------------------

Klasifikasi IKU : Sesuai

#### Tindak Lanjut Audit

Analisis Akar Masalah (Root Cause Analysis) :-  
 Penanganan (Correction) :-  
 Perbaiki Akar Masalah (Corrective Action) :-

#### Dokumen Pendukung

DBR FITK KAMPUS 1

<https://docs.google.com/spreadsheets/d/1h5wn-zOqTbWA4ugBC13ffGKrHmtu4g3d7HbLRr17PH8/edit?usp=sharing>

<http://piaud.uin-suka.ac.id/id/i>

#### Tindak Lanjut Auditor

Tanggal Pemenuhan :-  
 Hasil Verifikasi :-  
 Tanggal Verifikasi :-  
 Auditor :-

### 13.3. Standar Sarana dan Prasarana Pengabdian Kepada Masyarakat

#### PERNYATAAN STANDAR

Sarana dan prasarana pengabdian kepada masyarakat sebagaimana dimaksud pada poin (1) merupakan fasilitas UIN Sunan Kalijaga Yogyakarta yang digunakan untuk memfasilitasi pengabdian kepada masyarakat paling sedikit yang terkait dengan penerapan bidang ilmu dari program studi yang dikelola UIN Sunan Kalijaga dan area sasaran kegiatan

#### INDIKATOR

Realisasi investasi (SDM, sarana dan prasarana) memenuhi seluruh kebutuhan akan penyelenggaraan program pendidikan, penelitian dan PkM serta memenuhi standar perguruan tinggi terkait pendidikan, penelitian dan PkM pada Program Sarjana

Acuan Klasifikasi IKU:

Sesuai	Observasi	Minor
4	3	2
Realisasi investasi (SDM, sarana dan prasarana) memenuhi seluruh kebutuhan akan penyelenggaraan program pendidikan, penelitian dan PkM serta memenuhi standar perguruan tinggi terkait pendidikan, penelitian dan PkM pada Program Sarjana	Realisasi investasi (SDM, sarana dan prasarana) memenuhi seluruh kebutuhan akan penyelenggaraan program pendidikan, penelitian dan PkM, namun belum memenuhi standar perguruan tinggi terkait pendidikan, penelitian dan PkM pada Program Sarjana	Realisasi investasi (SDM, sarana dan prasarana) belum memenuhi seluruh kebutuhan akan penyelenggaraan program pendidikan, penelitian dan PkM serta memenuhi standar perguruan tinggi terkait pendidikan, penelitian dan PkM pada Program Sarjana

Klasifikasi IKU : Sesuai

#### Tindak Lanjut Audit

Analisis Akar Masalah (Root Cause Analysis) :-  
 Penanganan (Correction) :-  
 Perbaiki Akar Masalah (Corrective Action) :-

#### Dokumen Pendukung

DBR FITK KAMPUS 1

<https://docs.google.com/spreadsheets/d/1h5wn-zOqTbWA4ugBC13ffGKrHmtu4g3d7HbLRr17PH8/edit?usp=sharing>

<http://piaud.uin-suka.ac.id/id/i>

<http://piaud.uin-suka.ac.id/id/page/prodi/1960-Policy-Regulation-Guidlines-SOP-PkM>

#### Tindak Lanjut Auditor

Tanggal Pemenuhan :-  
 Hasil Verifikasi :-  
 Tanggal Verifikasi :-  
 Auditor :-

### 13.4. Standar Sarana dan Prasarana Pengabdian Kepada Masyarakat

#### PERNYATAAN STANDAR

Sarana dan prasarana pengabdian kepada masyarakat sebagaimana dimaksud pada poin (1) merupakan fasilitas UIN Sunan Kalijaga Yogyakarta yang digunakan untuk memfasilitasi pengabdian kepada masyarakat paling sedikit yang terkait dengan penerapan bidang ilmu dari program studi yang dikelola UIN Sunan Kalijaga dan area sasaran kegiatan

#### INDIKATOR

Persentase realisasi dana untuk investasi SDM serta sarana dan prasarana telah sesuai dengan perencanaan investasi serta melebihi standar pembelajaran, penelitian dan PkM untuk mendukung terciptanya suasana akademik yang sehat dan kondusif pada Program Magister dan Program Doktor

Acuan Klasifikasi IKU:

Sesuai	Observasi	Minor
4	3	2
Persentase realisasi dana untuk investasi SDM serta sarana dan prasarana telah sesuai dengan perencanaan investasi serta melebihi standar pembelajaran, penelitian dan PkM untuk mendukung terciptanya suasana akademik yang sehat dan kondusif pada Program Magister dan Program Doktor	Persentase realisasi dana untuk investasi SDM serta sarana dan prasarana telah sesuai dengan perencanaan investasi serta melebihi standar pembelajaran, penelitian dan PkM, namun belum mendukung terciptanya suasana akademik yang sehat dan kondusif pada Program Magister dan Program Doktor	Persentase realisasi dana untuk investasi SDM serta sarana dan prasarana tidak sesuai dengan perencanaan investasi serta melebihi standar pembelajaran, penelitian dan PkM untuk mendukung terciptanya suasana akademik yang sehat dan kondusif pada Program Magister dan Program Doktor

Klasifikasi IKU : Sesuai

#### Tindak Lanjut Audit

Analisis Akar Masalah (Root Cause Analysis) :-  
 Penanganan (Correction) :-  
 Perbaiki Akar Masalah (Corrective Action) :-

#### Dokumen Pendukung

DBR FITK KAMPUS 1 <a href="https://docs.google.com/spreadsheets/d/1h5wn-zOqTbWA4ugBC13ffGKrHmtu4g3d7HbLRr17PH8/edit?usp=sharing">https://docs.google.com/spreadsheets/d/1h5wn-zOqTbWA4ugBC13ffGKrHmtu4g3d7HbLRr17PH8/edit?usp=sharing</a> <a href="http://piaud.uin-suka.ac.id/id/i">http://piaud.uin-suka.ac.id/id/i</a> <a href="http://piaud.uin-suka.ac.id/id/page/prodi/1960-Policy-Regulation-Guidlines-SOP-PkM">http://piaud.uin-suka.ac.id/id/page/prodi/1960-Policy-Regulation-Guidlines-SOP-PkM</a> <a href="https://drive.google.com/file/d/1th0-eWQVGIumjOe4jgyMIZxtyYQA3_nm/view?usp=sharing">https://drive.google.com/file/d/1th0-eWQVGIumjOe4jgyMIZxtyYQA3_nm/view?usp=sharing</a>
---

#### Tindak Lanjut Auditor

Tanggal Pemenuhan :-  
 Hasil Verifikasi :-  
 Tanggal Verifikasi :-  
 Auditor :-

### 13.5. Standar Sarana dan Prasarana Pengabdian Kepada Masyarakat

#### PERNYATAAN STANDAR

Sarana dan prasarana pengabdian kepada masyarakat sebagaimana dimaksud pada poin (2) merupakan fasilitas UIN Sunan Kalijaga Yogyakarta yang dimanfaatkan juga untuk proses pembelajaran dan kegiatan penelitian

#### INDIKATOR

UPPS menyediakan sarana dan prasarana yang mutakhir serta aksesibilitas yang cukup untuk menjamin pencapaian capaian pembelajaran dan meningkatkan suasana akademik

Acuan Klasifikasi IKU:

Sesuai	Observasi	Minor	Mayor
4	3	2	1
UPPS menyediakan sarana dan prasarana yang mutakhir serta aksesibilitas yang cukup untuk menjamin pencapaian capaian pembelajaran dan meningkatkan suasana akademik	UPPS menyediakan sarana dan prasarana yang mutakhir serta aksesibilitas yang cukup untuk menjamin pencapaian capaian pembelajaran, namun belum bisa meningkatkan suasana akademik	UPPS menyediakan sarana dan prasarana yang mutakhir serta aksesibilitas yang cukup, namun belum bisa menjamin pencapaian capaian pembelajaran dan meningkatkan suasana akademik	UPPS tidak menyediakan sarana dan prasarana yang mutakhir serta aksesibilitas yang cukup untuk menjamin pencapaian capaian pembelajaran dan meningkatkan suasana akademik

Klasifikasi IKU : Sesuai

#### Tindak Lanjut Audit

Analisis Akar Masalah (Root Cause Analysis) :-  
 Penanganan (Correction) :-  
 Perbaiki Akar Masalah (Corrective Action) :-

#### Dokumen Pendukung

DBR FITK KAMPUS 1 <a href="https://docs.google.com/spreadsheets/d/1h5wn-zOqTbWA4ugBC13ffGKrHmtu4g3d7HbLRr17PH8/edit?usp=sharing">https://docs.google.com/spreadsheets/d/1h5wn-zOqTbWA4ugBC13ffGKrHmtu4g3d7HbLRr17PH8/edit?usp=sharing</a> <a href="http://piaud.uin-suka.ac.id/id/i">http://piaud.uin-suka.ac.id/id/i</a>
---

#### Tindak Lanjut Auditor

Tanggal Pemenuhan :-  
 Hasil Verifikasi :-  
 Tanggal Verifikasi :-

## 13.6. Standar Sarana dan Prasarana Pengabdian Kepada Masyarakat

**PERNYATAAN STANDAR**

Sarana dan prasarana sebagaimana dimaksud pada poin (2) harus memenuhi standar mutu, keselamatan kerja, kesehatan, kenyamanan, dan keamanan

**INDIKATOR**

Tersedianya sarana dan prasarana bagi pelaksanaan kegiatan pengabdian kepada masyarakat yang didasarkan standar mutu, keselamatan kerja, kesehatan, kenyamanan, dan keamanan

Acuan Klasifikasi IKU:

Sesuai	Minor	Mayor
4	2	1
Tersedianya sarana dan prasarana bagi pelaksanaan kegiatan pengabdian kepada masyarakat yang didasarkan standar mutu, keselamatan kerja, kesehatan, kenyamanan, dan keamanan	Tersedianya sarana dan prasarana bagi pelaksanaan kegiatan pengabdian kepada masyarakat, namun belum didasarkan standar mutu, keselamatan kerja, kesehatan, kenyamanan, dan keamanan	Tidak Tersedianya sarana dan prasarana bagi pelaksanaan kegiatan pengabdian kepada masyarakat yang didasarkan standar mutu, keselamatan kerja, kesehatan, kenyamanan, dan keamanan

Klasifikasi IKU : Sesuai

**Tindak Lanjut Audit**

Analisis Akar Masalah (Root Cause Analysis) :-  
 Penanganan (Correction) :-  
 Perbaikan Akar Masalah (Corrective Action) :-

**Dokumen Pendukung**

DBR FITK KAMPUS 1

<https://docs.google.com/spreadsheets/d/1h5wn-zOqTbWA4ugBC13ffGKrHmtu4g3d7HbLRr17PH8/edit?usp=sharing>

<http://piaud.uin-suka.ac.id/id/i>

<http://piaud.uin-suka.ac.id/id/page/prodi/1960-Policy-Regulation-Guidlines-SOP-PKM>

[?https://drive.google.com/file/d/1th0-eWQVGlumjOe4jgyMIZxtyYQA3\\_nm/view?usp=sharing](https://drive.google.com/file/d/1th0-eWQVGlumjOe4jgyMIZxtyYQA3_nm/view?usp=sharing)

<http://piaud.uin-suka.ac.id/id/page/prodi/2108-Tarbiyah-Suka-Mengajar>

**Tindak Lanjut Auditor**

Tanggal Pemenuhan :-  
 Hasil Verifikasi :-  
 Tanggal Verifikasi :-  
 Auditor :-

**14. STANDAR PENGELOLAAN PENGABDIAN KEPADA MASYARAKAT**

## 14.1. Standar Pengelolaan Pengabdian Kepada Masyarakat

**PERNYATAAN STANDAR**

Pengelolaan pengabdian kepada masyarakat (PKM) dilaksanakan oleh Lembaga Penelitian dan Pengabdian kepada Masyarakat (LP2M)

**INDIKATOR**

Tersedia dokumen pengelola PKM sesuai dengan pernyataan yang dimaksud

Acuan Klasifikasi IKU:

Sesuai	Minor
4	2
Tersedia dokumen pengelola PKM sesuai dengan pernyataan yang dimaksud	Tidak Tersedia dokumen pengelola PKM sesuai dengan pernyataan yang dimaksud

Klasifikasi IKU : Sesuai

Acuan Klasifikasi IKT:

Sesuai	Observasi
4	3
Tersedia dokumen pengelola PKM terintegrasi dengan program studi sesuai dengan pernyataan yang dimaksud	Belum Tersedia dokumen pengelola PKM terintegrasi dengan program studi sesuai dengan pernyataan yang dimaksud

Klasifikasi IKT : Sesuai

**Tindak Lanjut Audit**

Analisis Akar Masalah (Root Cause Analysis) :-  
 Penanganan (Correction) :-  
 Perbaiki Akar Masalah (Corrective Action) :-

**Dokumen Pendukung**

<http://piaud.uin-suka.ac.id/id/page/prodi/2043-Roadmap-PkM>

**Tindak Lanjut Auditor**

Tanggal Pemenuhan :-  
 Hasil Verifikasi :-  
 Tanggal Verifikasi :-  
 Auditor :-

## 14.2. Standar Pengelolaan Pengabdian Kepada Masyarakat

**PERNYATAAN STANDAR**

Pengelolaan pengabdian kepada masyarakat (PKM) dilaksanakan oleh Lembaga Penelitian dan Pengabdian kepada Masyarakat (LP2M)

**INDIKATOR**

UIN Sunan Kalijaga memiliki kelompok pelaksana PkM yang fungsional yang ditunjukkan dengan: 1) adanya bukti legal formal keberadaan kelompok pelaksana PkM, 2) dihasilkannya produk PkM yang bermanfaat untuk menyelesaikan permasalahan di masyarakat, dan 3) dihasilkannya produk PkM yang berdaya saing nasional

## Acuan Klasifikasi IKU:

Sesuai	Observasi	Minor	Mayor
4	3	2	1
UIN Sunan Kalijaga memiliki kelompok pelaksana PkM yang fungsional yang ditunjukkan dengan: 1) adanya bukti legal formal keberadaan kelompok pelaksana PkM, 2) dihasilkannya produk PkM yang bermanfaat untuk menyelesaikan permasalahan di masyarakat, dan 3) dihasilkannya produk PkM yang berdaya saing nasional	UIN Sunan Kalijaga memiliki kelompok pelaksana PkM yang fungsional yang ditunjukkan dengan: 1) adanya bukti legal formal keberadaan kelompok pelaksana PkM, 2) dihasilkannya produk PkM yang bermanfaat untuk menyelesaikan permasalahan di masyarakat, dan 3) belum menghasilkan produk PkM yang berdaya saing nasional	UIN Sunan Kalijaga memiliki kelompok pelaksana PkM yang fungsional yang ditunjukkan dengan: 1) adanya bukti legal formal keberadaan kelompok pelaksana PkM, 2) belum menghasilkan produk PkM yang bermanfaat untuk menyelesaikan permasalahan di masyarakat, dan 3) dihasilkannya produk PkM yang berdaya saing nasional	UIN Sunan Kalijaga tidak memiliki kelompok pelaksana PkM yang fungsional yang ditunjukkan dengan: 1) adanya bukti legal formal keberadaan kelompok pelaksana PkM, 2) dihasilkannya produk PkM yang bermanfaat untuk menyelesaikan permasalahan di masyarakat, dan 3) dihasilkannya produk PkM yang berdaya saing nasional

Klasifikasi IKU : Sesuai

**Tindak Lanjut Audit**

Analisis Akar Masalah (Root Cause Analysis) :-  
 Penanganan (Correction) :-  
 Perbaiki Akar Masalah (Corrective Action) :-

**Dokumen Pendukung**

<http://piaud.uin-suka.ac.id/id/page/prodi/2043-Roadmap-PkM>

**Tindak Lanjut Auditor**

Tanggal Pemenuhan :-  
 Hasil Verifikasi :-  
 Tanggal Verifikasi :-  
 Auditor :-

## 14.3. Standar Pengelolaan Pengabdian Kepada Masyarakat

**PERNYATAAN STANDAR**

LP2M harus menyusun pedoman pengelolaan pengabdian kepada masyarakat yang mencakup minimal tentang perencanaan, pelaksanaan, pengendalian, pemantauan dan evaluasi, serta pelaporan kegiatan pengabdian kepada masyarakat

**INDIKATOR**

Tersedia dokumen pengelolaan PKM sesuai dengan pernyataan yang dimaksud

## Acuan Klasifikasi IKU:

Sesuai	Minor
4	2
Tersedia dokumen pengelolaan PKM sesuai dengan pernyataan yang dimaksud	Tidak Tersedia dokumen pengelolaan PKM sesuai dengan pernyataan yang dimaksud

Klasifikasi IKU : Sesuai



**Tindak Lanjut Audit**

Analisis Akar Masalah (Root Cause Analysis) :-  
 Penanganan (Correction) :-  
 Perbaiki Akar Masalah (Corrective Action) :-

**Dokumen Pendukung**

<http://piaud.uin-suka.ac.id/id/page/prodi/2043-Roadmap-PkM>

**Tindak Lanjut Auditor**

Tanggal Pemenuhan :-  
 Hasil Verifikasi :-  
 Tanggal Verifikasi :-  
 Auditor :-

## 14.4. Standar Pengelolaan Pengabdian Kepada Masyarakat

**PERNYATAAN STANDAR**

LP2M wajib:

1. menyusun dan mengembangkan rencana program pengabdian kepada masyarakat sesuai dengan rencana strategis pengabdian kepada masyarakat UIN Sunan Kalijaga Yogyakarta;
2. menyusun dan mengembangkan peraturan, panduan, dan sistem penjaminan mutu internal kegiatan pengabdian kepada masyarakat;
3. memfasilitasi pelaksanaan kegiatan pengabdian kepada masyarakat;
4. melaksanakan pemantauan dan evaluasi pelaksanaan pengabdian kepada masyarakat;
5. melakukan disseminasi hasil pengabdian kepada masyarakat;
6. memfasilitasi kegiatan peningkatan kemampuan pelaksana pengabdian kepada masyarakat;
7. memberikan penghargaan kepada pelaksana pengabdian kepada masyarakat yang berprestasi;
8. mendayagunakan sarana dan prasarana pengabdian kepada masyarakat pada lembaga lain melalui kerja sama; dan
9. melakukan analisis kebutuhan yang menyangkut jumlah, jenis, dan spesifikasi sarana dan prasarana pengabdian kepada masyarakat.
10. menyusun laporan kegiatan pengabdian pada masyarakat yang dikelolanya

**INDIKATOR**

Tersedia dokumen dan terlaksana semua kegiatan pengelolaan PKM sesuai dengan pernyataan yang dimaksud

Acuan Klasifikasi IKU:

Sesuai	Observasi	Mayor
4	3	1
Tersedia dokumen dan terlaksana semua kegiatan pengelolaan PKM sesuai dengan pernyataan yang dimaksud	Tersedia Sebagian dokumen dan terlaksana semua kegiatan pengelolaan PKM sesuai dengan pernyataan yang dimaksud	Tidak Tersedia dokumen dan terlaksana semua kegiatan pengelolaan PKM sesuai dengan pernyataan yang dimaksud

Klasifikasi IKU : Sesuai

**Tindak Lanjut Audit**

Analisis Akar Masalah (Root Cause Analysis) :-  
 Penanganan (Correction) :-  
 Perbaiki Akar Masalah (Corrective Action) :-

**Dokumen Pendukung**

<http://piaud.uin-suka.ac.id/id/page/prodi/2043-Roadmap-PkM>

[https://drive.google.com/file/d/113SAL\\_ROIImMfnc\\_YdCSjTOQweArNAw1/view?usp=sharing](https://drive.google.com/file/d/113SAL_ROIImMfnc_YdCSjTOQweArNAw1/view?usp=sharing)

**Tindak Lanjut Auditor**

Tanggal Pemenuhan :-  
 Hasil Verifikasi :-  
 Tanggal Verifikasi :-  
 Auditor :-

## 14.5. Standar Pengelolaan Pengabdian Kepada Masyarakat

**PERNYATAAN STANDAR**

UIN Sunan Kalijaga Yogyakarta wajib:

1. memiliki rencana strategis pengabdian kepada masyarakat yang merupakan bagian dari rencana strategis UIN Sunan Kalijaga;
2. menyusun kriteria dan prosedur penilaian pengabdian kepada masyarakat paling sedikit menyangkut aspek hasil pengabdian kepada masyarakat dalam menerapkan, mengamalkan, dan membudayakan ilmu pengetahuan dan teknologi guna memajukan kesejahteraan umum serta mencerdaskan kehidupan bangsa;
3. menjaga dan meningkatkan mutu pengelolaan lembaga atau fungsi pengabdian kepada masyarakat dalam menjalankan program pengabdian kepada masyarakat secara berkelanjutan;
4. melakukan pemantauan dan evaluasi terhadap lembaga atau fungsi pengabdian kepada masyarakat dalam melaksanakan program pengabdian kepada masyarakat;
5. memiliki panduan tentang kriteria pelaksana pengabdian kepada masyarakat dengan mengacu pada standar hasil, standar isi, dan standar proses pengabdian kepada masyarakat;

6. mendayagunakan sarana dan prasarana pada lembaga lain melalui kerja sama pengabdian kepada masyarakat;
7. melakukan analisis kebutuhan yang menyangkut jumlah, jenis, dan spesifikasi sarana dan prasarana pengabdian kepada masyarakat; dan
8. menyampaikan laporan kinerja lembaga atau fungsi pengabdian kepada masyarakat dalam menyelenggarakan program pengabdian kepada masyarakat paling sedikit melalui pangkalan data pendidikan tinggi

#### INDIKATOR

Tersedia dokumen dan terlaksana semua kegiatan pengelolaan PKM sesuai dengan pernyataan yang dimaksud

Acuan Klasifikasi IKU:

Sesuai	Observasi	Mayor
4	3	1
Tersedia dokumen dan terlaksana semua kegiatan pengelolaan PKM sesuai dengan pernyataan yang dimaksud	Tersedia Sebagian dokumen dan terlaksana semua kegiatan pengelolaan PKM sesuai dengan pernyataan yang dimaksud	Tidak Tersedia dokumen dan terlaksana semua kegiatan pengelolaan PKM sesuai dengan pernyataan yang dimaksud

Klasifikasi IKU : Sesuai

#### Tindak Lanjut Audit

Analisis Akar Masalah (Root Cause Analysis) :-  
 Penanganan (Correction) :-  
 Perbaiki Akar Masalah (Corrective Action) :-

**Dokumen Pendukung** :-

#### Tindak Lanjut Auditor

Tanggal Pemenuhan :-  
 Hasil Verifikasi :-  
 Tanggal Verifikasi :-  
 Auditor :-

### 15. STANDAR PENDANAAN DAN PEMBIAYAAN PENGABDIAN KEPADA MASYARAKAT

#### 15.1. Standar Pendanaan Dan Pembiayaan Pengabdian Kepada Masyarakat

##### PERNYATAAN STANDAR

UIN Sunan Kalijaga Yogyakarta wajib menyediakan dana pengabdian kepada masyarakat setiap tahun anggaran

#### INDIKATOR

Rata-rata dana PkM dosen UIN Sunan Kalijaga Yogyakarta per tahun dalam 3 tahun terakhir adalah ( $D_{PKMD}$ ) ? 5.000.000

Acuan Klasifikasi IKU:

Sesuai	Observasi
4	3
Rata-rata dana PkM dosen UIN Sunan Kalijaga Yogyakarta per tahun dalam 3 tahun terakhir adalah ( $D_{PKMD}$ ) ? 5.000.000	Rata-rata dana PkM dosen UIN Sunan Kalijaga Yogyakarta per tahun dalam 3 tahun terakhir belum memenuhi standar ( $D_{PKMD}$ ) ? 5.000.000

Klasifikasi IKU : Sesuai

#### Tindak Lanjut Audit

Analisis Akar Masalah (Root Cause Analysis) :-  
 Penanganan (Correction) :-  
 Perbaiki Akar Masalah (Corrective Action) :-

#### Dokumen Pendukung

<https://drive.google.com/file/d/16-2aX3TOEILPG2KhafjKle-3nOhuUv5B/view?usp=sharing>  
[https://drive.google.com/file/d/113SAL\\_ROIImMfnc\\_YdCSjTOQweArNAw1/view?usp=sharing](https://drive.google.com/file/d/113SAL_ROIImMfnc_YdCSjTOQweArNAw1/view?usp=sharing)  
[3-TOR\\_BLU\\_PIAUD\\_2021\\_Recognisi PKm Dosen dan Mahasiswa PIAUD\\_12 juta - Google Docs](#)

#### Tindak Lanjut Auditor

Tanggal Pemenuhan :-  
 Hasil Verifikasi :-  
 Tanggal Verifikasi :-  
 Auditor :-

#### 15.2. Standar Pendanaan Dan Pembiayaan Pengabdian Kepada Masyarakat

##### PERNYATAAN STANDAR

UIN Sunan Kalijaga Yogyakarta wajib menyediakan dana pengabdian kepada masyarakat setiap tahun anggaran

**INDIKATOR** Persentase penggunaan dana PkM terhadap total dana UIN Sunan Kalijaga Yogyakarta . Jika ( $PDPkM$ )  $\geq 1\%$

Acuan Klasifikasi IKU:

Sesuai	Observasi
4	3
Persentase penggunaan dana PkM terhadap total dana UIN Sunan Kalijaga Yogyakarta . Jika (PDPkM) >= 1%	Persentase penggunaan dana PkM terhadap total dana UIN Sunan Kalijaga Yogyakarta belum memenuhi standar (PDPkM) >= 1%

Klasifikasi IKU : Sesuai

**Tindak Lanjut Audit**

Analisis Akar Masalah (Root Cause Analysis) :-  
 Penanganan (Correction) :-  
 Perbaiki Akar Masalah (Corrective Action) :-

**Dokumen Pendukung**

[Rekognisi PkM Dosen dan Mahasiswa \[BLU\] - Google Drive](#)  
[Search results - Google Drive](#)

**Tindak Lanjut Auditor**

Tanggal Pemenuhan :-  
 Hasil Verifikasi :-  
 Tanggal Verifikasi :-  
 Auditor :-

15.3. Standar Pendanaan Dan Pembiayaan Pengabdian Kepada Masyarakat

**PERNYATAAN STANDAR**

Pendanaan dan pembiayaan pengabdian kepada masyarakat dapat bersumber dari lembaga lain, baik di dalam maupun di luar negeri, atau dana dari masyarakat

**INDIKATOR**

Perolehan dana selain dari mahasiswa (P<sub>DL</sub>) ? 10%. Perolehan dana melalui: a. pendapatan atas kegiatan/*income generating activities* (jasa layanan profesi dan/atau keahlian, produk institusi, kerjasama kelembagaan, dll.), b. sumber lain (hibah, dana lestari dan filantropis, dll.).

Acuan Klasifikasi IKU:

Sesuai	Observasi
4	3
Perolehan dana selain dari mahasiswa (P <sub>DL</sub> ) ? 10%. Perolehan dana melalui: a. pendapatan atas kegiatan/ <i>income generating activities</i> (jasa layanan profesi dan/atau keahlian, produk institusi, kerjasama kelembagaan, dll.), b. sumber lain (hibah, dana lestari dan filantropis, dll.).	Perolehan dana selain dari mahasiswa belum memenuhi standar (P <sub>DL</sub> ) ? 10%. Perolehan dana melalui: a. pendapatan atas kegiatan/ <i>income generating activities</i> (jasa layanan profesi dan/atau keahlian, produk institusi, kerjasama kelembagaan, dll.), b. sumber lain (hibah, dana lestari dan filantropis, dll.).

Klasifikasi IKU : Sesuai

Acuan Klasifikasi IKT:

Sesuai	Observasi
4	3
Ada Sumber dana yang terencana dan insidental dan ada bersumber dana dari lembaga lain, baik di dalam maupun di luar negeri, atau dana dari masyarakat	Tidak ada Sumber yang terencana dan insidental dan tidak ada bersumber dana dari lembaga lain, baik di dalam maupun di luar negeri, atau dana dari masyarakat

Klasifikasi IKT : Sesuai

**Tindak Lanjut Audit**

Analisis Akar Masalah (Root Cause Analysis) :-  
 Penanganan (Correction) :-  
 Perbaiki Akar Masalah (Corrective Action) :-

**Dokumen Pendukung**

<https://drive.google.com/file/d/19jQT7eNOTVDHaH1qCfsf8G8on4H1AHZL/view?usp=sharing>

**Tindak Lanjut Auditor**

Tanggal Pemenuhan :-  
 Hasil Verifikasi :-  
 Tanggal Verifikasi :-  
 Auditor :-

15.4. Standar Pendanaan dan Pembiayaan Pengabdian Kepada Masyarakat

**PERNYATAAN STANDAR**

Pendanaan pengabdian kepada masyarakat bagi dosen atau instruktur sebagaimana dimaksud pada poin di atas digunakan untuk membiayai:

1. perencanaan pengabdian kepada masyarakat;
2. pelaksanaan pengabdian kepada masyarakat;
3. pengendalian pengabdian kepada masyarakat;
4. pemantauan dan evaluasi pengabdian kepada masyarakat;
5. pelaporan pengabdian kepada masyarakat; dan
6. diseminasi hasil pengabdian kepada masyarakat

**INDIKATOR**

UIN Sunan Kalijaga Yogyakarta memiliki pedoman PkM sesuai standar dimaksud yang disosialisasikan, mudah diakses, sesuai dengan rencana strategis PkM, serta dipahami oleh pemangku kepentingan

Acuan Klasifikasi IKU:

Sesuai	Mayor
4	1
UIN Sunan Kalijaga Yogyakarta memiliki pedoman PkM sesuai standar dimaksud yang disosialisasikan, mudah diakses, sesuai dengan rencana strategis PkM, serta dipahami oleh pemangku kepentingan	UIN Sunan Kalijaga Yogyakarta tidak memiliki pedoman PkM sesuai standar dimaksud yang disosialisasikan, mudah diakses, sesuai dengan rencana strategis PkM, serta dipahami oleh pemangku kepentingan

Klasifikasi IKU : Sesuai

**Tindak Lanjut Audit**

Analisis Akar Masalah (Root Cause Analysis) :-  
 Penanganan (Correction) :-  
 Perbaikan Akar Masalah (Corrective Action) :-

**Dokumen Pendukung**

<https://drive.google.com/file/d/16-2aX3TOEiLPG2KhafjKle-3nOhuUv5B/view?usp=sharing>  
[https://drive.google.com/file/d/113SAL\\_ROIImMfnc\\_YdCSjTOQweArNAw1/view?usp=sharing](https://drive.google.com/file/d/113SAL_ROIImMfnc_YdCSjTOQweArNAw1/view?usp=sharing)  
[3-TOR BLU PIAUD 2021 Recognisi PkM Dosen dan Mahasiswa PIAUD 12 juta - Google Docs](#)  
 ROADMAP PKM  
[https://drive.google.com/file/d/113SAL\\_ROIImMfnc\\_YdCSjTOQweArNAw1/view](https://drive.google.com/file/d/113SAL_ROIImMfnc_YdCSjTOQweArNAw1/view)

**Tindak Lanjut Auditor**

Tanggal Pemenuhan :-  
 Hasil Verifikasi :-  
 Tanggal Verifikasi :-  
 Auditor :-

15.5. Standar Pendanaan dan Pembiayaan Pengabdian Kepada Masyarakat

**PERNYATAAN STANDAR**

Dana pengelolaan pengabdian kepada masyarakat sebagaimana dimaksud pada poin di atas digunakan untuk membiayai:

1. manajemen pengabdian kepada masyarakat yang terdiri atas seleksi proposal, pemantauan dan evaluasi, pelaporan, dan diseminasi hasil pengabdian kepada masyarakat; serta
2. peningkatan kapasitas pelaksana

**INDIKATOR**

UIN Sunan Kalijaga Yogyakarta memiliki pedoman PkM sesuai standar dimaksud yang disosialisasikan, mudah diakses, sesuai dengan rencana strategis PkM, serta dipahami oleh pemangku kepentingan

Acuan Klasifikasi IKU:

Sesuai	Mayor
4	1
UIN Sunan Kalijaga Yogyakarta memiliki pedoman PkM sesuai standar dimaksud yang disosialisasikan, mudah diakses, sesuai dengan rencana strategis PkM, serta dipahami oleh pemangku kepentingan	UIN Sunan Kalijaga Yogyakarta tidak memiliki pedoman PkM sesuai standar dimaksud yang disosialisasikan, mudah diakses, sesuai dengan rencana strategis PkM, serta dipahami oleh pemangku kepentingan

Klasifikasi IKU : Sesuai

**Tindak Lanjut Audit**

Analisis Akar Masalah (Root Cause Analysis) :-  
 Penanganan (Correction) :-  
 Perbaikan Akar Masalah (Corrective Action) :-

**Dokumen Pendukung**

<https://drive.google.com/file/d/16-2aX3TOEiLPG2KhafjIe-3nOhuUv5B/view?usp=sharing>  
[https://drive.google.com/file/d/113SAL\\_ROIImMfnc\\_YdCSjTOQweArNAw1/view?usp=sharing](https://drive.google.com/file/d/113SAL_ROIImMfnc_YdCSjTOQweArNAw1/view?usp=sharing)  
 3-TOR BLU PIAUD 2021 Recognisi PkM Dosen dan Mahasiswa PIAUD 12 juta - Google Docs  
[https://drive.google.com/file/d/113SAL\\_ROIImMfnc\\_YdCSjTOQweArNAw1/view](https://drive.google.com/file/d/113SAL_ROIImMfnc_YdCSjTOQweArNAw1/view)

**Tindak Lanjut Auditor**

Tanggal Pemenuhan :-  
 Hasil Verifikasi :-  
 Tanggal Verifikasi :-  
 Auditor :-

**16. STANDAR ISI PENGABDIAN KEPADA MASYARAKAT**

## 16.1. Standar Isi Pengabdian Kepada Masyarakat

**PERNYATAAN STANDAR**

Kedalaman dan keluasan materi pengabdian kepada masyarakat mengacu pada standar hasil pengabdian kepada masyarakat

**INDIKATOR**

UIN Sunan Kalijaga Yogyakarta memiliki kelompok pelaksana PkM yang fungsional yang ditunjukkan dengan: a. adanya bukti legal formal keberadaan kelompok pelaksana PkM. B. dihasilkannya produk PkM yang bermanfaat untuk menyelesaikan permasalahan di masyarakat. C. dihasilkannya produk PkM yang berdaya saing nasional

Acuan Klasifikasi IKU:

Sesuai	Observasi	Mayor
4	3	1
UIN Sunan Kalijaga Yogyakarta memiliki kelompok pelaksana PkM yang fungsional yang ditunjukkan dengan: a. adanya bukti legal formal keberadaan kelompok pelaksana PkM. B. dihasilkannya produk PkM yang bermanfaat untuk menyelesaikan permasalahan di masyarakat. C. dihasilkannya produk PkM yang berdaya saing nasional	UIN Sunan Kalijaga Yogyakarta memiliki kelompok pelaksana PkM yang fungsional yang ditunjukkan dengan: a. adanya bukti legal formal keberadaan kelompok pelaksana PkM. B. dihasilkannya produk PkM yang bermanfaat untuk menyelesaikan permasalahan di masyarakat. C. belum menghasilkan produk PkM yang berdaya saing nasional	UIN Sunan Kalijaga Yogyakarta tidak memiliki kelompok pelaksana PkM yang fungsional yang ditunjukkan dengan: a. adanya bukti legal formal keberadaan kelompok pelaksana PkM. B. dihasilkannya produk PkM yang bermanfaat untuk menyelesaikan permasalahan di masyarakat. C. dihasilkannya produk PkM yang berdaya saing nasional

Klasifikasi IKU : Sesuai

Acuan Klasifikasi IKT:

Sesuai	Observasi
4	3
Hasil Pengabdian terkait erat dengan kebutuhan riil masyarakat	Hasil Pengabdian tidak terkait erat dengan kebutuhan riil masyarakat

Klasifikasi IKT : Sesuai

**Tindak Lanjut Audit**

Analisis Akar Masalah (Root Cause Analysis) :-  
 Penanganan (Correction) :-  
 Perbaikan Akar Masalah (Corrective Action) :-

**Dokumen Pendukung****Tema dan Topik PkM**

Melalui aplikasi IPTEKS produk unggulan melalui penerangan, penyuluhan, pelatihan, pelayanan, pengembangan, pemberdayaan, pengikutsertaan dan PPL-KKN dalam rangka penguatan lembaga PAUD, Program Studi PIAUD menetapkan tema-tema kegiatan pengabdian kepada masyarakat sebagai berikut.

1. Pengembangan anak usia dini
2. Penguatan peran serta keluarga dan masyarakat
3. Pengembangan instrumen asesmen perkembangan
4. Inovasi kurikulum dan lingkungan
5. Perlindungan anak
6. Pengembangan profesionalitas
7. Penguatan manajemen dan administrasi

Output yang diharapkan melalui kegiatan tersebut, antara lain:

- 1.HKI/Paten
- 2.Artikel jurnal
- 3.Model/prototipe
- 4.Karya seni
- 5.Rekayasa sosial
- 6.Buku ajar
- 7.Panduan/pedoman
- 8.Rancangan kerjasama
- 9.Income
- 10.Kesejahteraan masyarakat

**Tindak Lanjut Auditor**

Tanggal Pemenuhan : -  
 Hasil Verifikasi : -  
 Tanggal Verifikasi : -  
 Auditor : -

16.2. Standar Isi Pengabdian Kepada Masyarakat

**PERNYATAAN STANDAR**

Kedalaman dan keluasan materi pengabdian kepada masyarakat mengacu pada standar hasil pengabdian kepada masyarakat

**INDIKATOR**

Relevansi PkM pada UPPS memenuhi 4 unsur sebagai berikut: a. memiliki peta jalan yang memayungi tema PkM dosen dan mahasiswa serta hilirisasi/penerapan keilmuan program studi. B. dosen dan mahasiswa melaksanakan PkM sesuai dengan peta jalan PkM. c. melakukan evaluasi kesesuaian PkM dosen dan mahasiswa dengan peta jalan. D. menggunakan hasil evaluasi untuk perbaikan relevansi PkM dan pengembangan keilmuan program studi

Acuan Klasifikasi IKU:

Sesuai	Observasi	Minor	Mayor
4	3	2	1
Relevansi PkM pada UPPS memenuhi 4 unsur sebagai berikut: a. memiliki peta jalan yang memayungi tema PkM dosen dan mahasiswa serta hilirisasi/penerapan keilmuan program studi. B. dosen dan mahasiswa melaksanakan PkM sesuai dengan peta jalan PkM. c. melakukan evaluasi kesesuaian PkM dosen dan mahasiswa dengan peta jalan. D. menggunakan hasil evaluasi untuk perbaikan relevansi PkM dan pengembangan keilmuan program studi	Relevansi PkM pada UPPS memenuhi 4 unsur sebagai berikut: a. memiliki peta jalan yang memayungi tema PkM dosen dan mahasiswa serta hilirisasi/penerapan keilmuan program studi. B. dosen dan mahasiswa melaksanakan PkM sesuai dengan peta jalan PkM. c. melakukan evaluasi kesesuaian PkM dosen dan mahasiswa dengan peta jalan. D. belum menggunakan hasil evaluasi untuk perbaikan relevansi PkM dan pengembangan keilmuan program studi	Relevansi PkM pada UPPS memenuhi 3 dari 4 unsur sebagai berikut: a. tidak memiliki peta jalan yang memayungi tema PkM dosen dan mahasiswa serta hilirisasi/penerapan keilmuan program studi. B. dosen dan mahasiswa melaksanakan PkM sesuai dengan peta jalan PkM. c. melakukan evaluasi kesesuaian PkM dosen dan mahasiswa dengan peta jalan. D. menggunakan hasil evaluasi untuk perbaikan relevansi PkM dan pengembangan keilmuan program studi	Relevansi PkM pada UPPS tidak memenuhi 4 unsur sebagai berikut: a. memiliki peta jalan yang memayungi tema PkM dosen dan mahasiswa serta hilirisasi/penerapan keilmuan program studi. B. dosen dan mahasiswa melaksanakan PkM sesuai dengan peta jalan PkM. c. melakukan evaluasi kesesuaian PkM dosen dan mahasiswa dengan peta jalan. D. menggunakan hasil evaluasi untuk perbaikan relevansi PkM dan pengembangan keilmuan program studi

Klasifikasi IKU : Sesuai

**Tindak Lanjut Audit**

Analisis Akar Masalah (Root Cause Analysis) : -  
 Penanganan (Correction) : -  
 Perbaikan Akar Masalah (Corrective Action) : -

**Dokumen Pendukung**

# RESEARCH QUESTIONS

## PARADIGMS

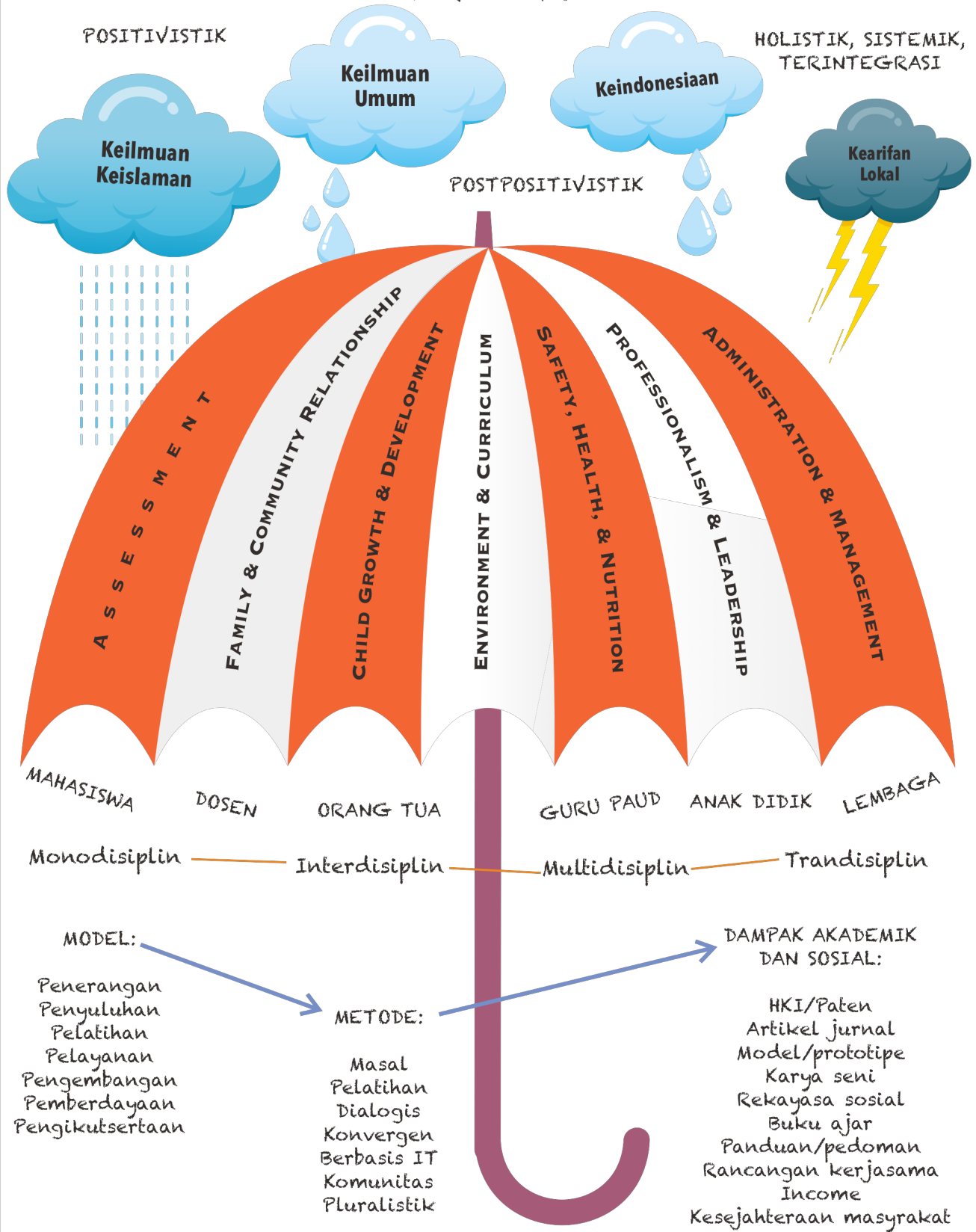

### Tindak Lanjut Auditor

Tanggal Pemenuhan :-  
 Hasil Verifikasi :-  
 Tanggal Verifikasi :-  
 Auditor :-

16.3. Standar Isi Pengabdian Kepada Masyarakat

**PERNYATAAN STANDAR**

Hasil pengabdian kepada masyarakat atau pengembangan ilmu pengetahuan dan teknologi sebagaimana dimaksud pada poin (2) meliputi:

1. hasil pengabdian kepada masyarakat yang dapat diterapkan langsung dan dibutuhkan oleh masyarakat pengguna;
2. pengembangan ilmu pengetahuan dan teknologi dalam rangka memberdayakan masyarakat;
3. teknologi tepat guna yang dapat dimanfaatkan dalam rangka meningkatkan taraf hidup dan kesejahteraan masyarakat;
4. model pemecahan masalah, rekayasa sosial, dan/atau rekomendasi kebijakan yang dapat diterapkan langsung oleh masyarakat, dunia usaha, industri, dan/atau Pemerintah; atau
5. hak kekayaan intelektual (HKI) yang dapat diterapkan langsung oleh masyarakat, dunia usaha, dan/atau industri

**INDIKATOR**

UIN Sunan Kalijaga Yogyakarta memiliki jejaring dan mitra kerjasama yang relevan dengan VMTS dan bermanfaat bagi pengembangan tridharma institusi yang mencakup kerjasama lokal/wilayah, nasional dan internasional

Acuan Klasifikasi IKU:

Sesuai	Observasi	Minor
4	3	2
UIN Sunan Kalijaga Yogyakarta memiliki jejaring dan mitra kerjasama yang relevan dengan VMTS dan bermanfaat bagi pengembangan tridharma institusi yang mencakup kerjasama lokal/wilayah, nasional dan internasional	UIN Sunan Kalijaga Yogyakarta memiliki jejaring dan mitra kerjasama yang relevan dengan VMTS dan bermanfaat bagi pengembangan tridharma institusi yang mencakup kerjasama lokal/wilayah, nasional, belum ada internasional	UIN Sunan Kalijaga Yogyakarta tidak memiliki jejaring dan mitra kerjasama yang relevan dengan VMTS dan bermanfaat bagi pengembangan tridharma institusi yang mencakup kerjasama lokal/wilayah, nasional dan internasional

Klasifikasi IKU : Sesuai

Acuan Klasifikasi IKT:

Sesuai	Observasi
4	3
Hasil Pengabdian sudah berparadigma Integrasi Interkoneksi	Hasil Pengabdian belum berparadigma Integrasi Interkoneksi

Klasifikasi IKT : Sesuai

**Tindak Lanjut Audit**

- Analisis Akar Masalah (Root Cause Analysis) :-  
 Penanganan (Correction) :-  
 Perbaikan Akar Masalah (Corrective Action) :-

**Dokumen Pendukung**

[Pendidikan Islam Anak Usia Dini UIN Sunan Kalijaga Yogyakarta \(uin-suka.ac.id\)](http://uin-suka.ac.id)

[PKM PIAUD UIN Sunan Kalijaga - YouTube](#)

[Bukti video ucapan terimakasih PKM - YouTube](#)





Kegiatan PkM Dr. Erni Munastiwi (2019) di TPA dan SD Teladan Prima 01 Berau

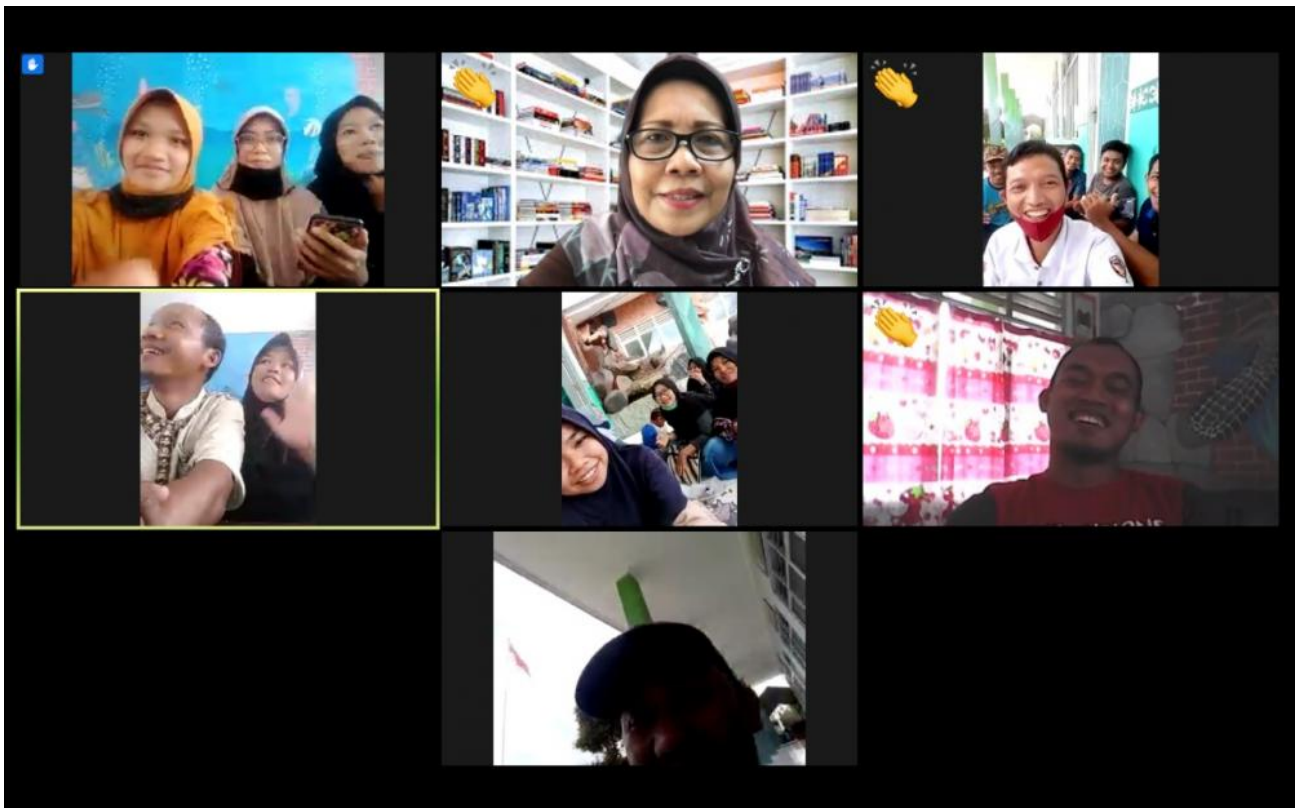

Dr. Erni Munastiwi, M.M., Dosen Program Studi PIAUD UIN Sunan Kalijaga melaksanakan PkM sebagai konsultan pendidikan di SD Teladan Prima 01 Benua Baru, Muara Bengkal, Kutai Timur, Kalimantan Timur pada tanggal 06-11 Februari 2019. Kegiatan PkM ini didanai oleh PT Teladan Prima Group.



**Tindak Lanjut Auditor**

Tanggal Pemenuhan : 2021-06-14  
 Hasil Verifikasi : ok  
 Tanggal Verifikasi : 2021-06-12  
 Auditor : Achmad Zainal Arifin, M.A., Ph.D

## 16.4. Standar Isi Pengabdian Kepada Masyarakat

**PERNYATAAN STANDAR**

Hasil pengabdian kepada masyarakat atau pengembangan ilmu pengetahuan dan teknologi sebagaimana dimaksud pada poin (2) meliputi:

1. hasil pengabdian kepada masyarakat yang dapat diterapkan langsung dan dibutuhkan oleh masyarakat pengguna;
2. pengembangan ilmu pengetahuan dan teknologi dalam rangka memberdayakan masyarakat;
3. teknologi tepat guna yang dapat dimanfaatkan dalam rangka meningkatkan taraf hidup dan kesejahteraan masyarakat;
4. model pemecahan masalah, rekayasa sosial, dan/atau rekomendasi kebijakan yang dapat diterapkan langsung oleh masyarakat, dunia usaha, industri, dan/atau Pemerintah; atau
5. hak kekayaan intelektual (HKI) yang dapat diterapkan langsung oleh masyarakat, dunia usaha, dan/atau industri

**INDIKATOR**

1. Ada indikator kinerja, serta berorientasi pada daya saing internasional.
2. Jumlah luaran penelitian dan PkM dosen tetap dalam 3 tahun terakhir ( $R_{LP}$ ) ? 1 (untuk keseluruhan UIN Sunan Kalijaga dan Program Sarjana) atau ? 2 (Program Magister dan Program Doktor)

Acuan Klasifikasi IKU:

Sesuai	Observasi	Minor
4	3	2
1. Ada indikator kinerja, serta berorientasi pada daya saing internasional. 2. Jumlah luaran penelitian dan PkM dosen tetap dalam 3 tahun terakhir ( $R_{LP}$ ) ? 1 (untuk keseluruhan UIN Sunan Kalijaga dan Program Sarjana) atau ? 2 (Program Magister dan Program Doktor).	1. Ada indikator kinerja, serta berorientasi pada daya saing internasional. 2. Jumlah luaran penelitian dan PkM dosen tetap dalam 3 tahun terakhir belum memenuhi standar ( $R_{LP}$ ) ? 1 (untuk keseluruhan UIN Sunan Kalijaga dan Program Sarjana) atau ? 2 (Program Magister dan Program Doktor).	1. Ada indikator kinerja, tapi tidak berorientasi dengan daya saing internasional. 2. Jumlah luaran penelitian dan PkM dosen tetap dalam 3 tahun terakhir ( $R_{LP}$ ) ? 1 (untuk keseluruhan UIN Sunan Kalijaga dan Program Sarjana) atau ? 2 (Program Magister dan Program Doktor).

Klasifikasi IKU : Sesuai

**Tindak Lanjut Audit**

Analisis Akar Masalah (Root Cause Analysis) :-  
 Penanganan (Correction) :-  
 Perbaikan Akar Masalah (Corrective Action) :-

**Dokumen Pendukung**

Tema dan Topik PKM

[Pendidikan Islam Anak Usia Dini UIN Sunan Kalijaga Yogyakarta \(uin-suka.ac.id\)](http://uin-suka.ac.id)

Hasil Penelitian PIAUD

[Pendidikan Islam Anak Usia Dini UIN Sunan Kalijaga Yogyakarta \(uin-suka.ac.id\)](http://uin-suka.ac.id)

ROADMAP Penelitian PIAUD

[Pendidikan Islam Anak Usia Dini UIN Sunan Kalijaga Yogyakarta \(uin-suka.ac.id\)](http://uin-suka.ac.id)

PAYUNG PKM

[Pendidikan Islam Anak Usia Dini UIN Sunan Kalijaga Yogyakarta \(uin-suka.ac.id\)](http://uin-suka.ac.id)

Bukti PKM MAHASISWA PIAUD

[Pendidikan Islam Anak Usia Dini UIN Sunan Kalijaga Yogyakarta \(uin-suka.ac.id\)](http://uin-suka.ac.id)

**Tindak Lanjut Auditor**

Tanggal Pemenuhan : 2021-06-14  
 Hasil Verifikasi : ok  
 Tanggal Verifikasi : 2021-06-12  
 Auditor : Achmad Zainal Arifin, M.A., Ph.D

16.5. Standar Isi Pengabdian Kepada Masyarakat

**PERNYATAAN STANDAR**

Hasil pengabdian kepada masyarakat atau pengembangan ilmu pengetahuan dan teknologi sebagaimana dimaksud pada poin (2) meliputi:

1. hasil pengabdian kepada masyarakat yang dapat diterapkan langsung dan dibutuhkan oleh masyarakat pengguna;
2. pengembangan ilmu pengetahuan dan teknologi dalam rangka memberdayakan masyarakat;
3. teknologi tepat guna yang dapat dimanfaatkan dalam rangka meningkatkan taraf hidup dan kesejahteraan masyarakat;
4. model pemecahan masalah, rekayasa sosial, dan/atau rekomendasi kebijakan yang dapat diterapkan langsung oleh masyarakat, dunia usaha, industri, dan/atau Pemerintah; atau
5. hak kekayaan intelektual (HKI) yang dapat diterapkan langsung oleh masyarakat, dunia usaha, dan/atau industri

**INDIKATOR**

Mutu, manfaat, kepuasan dan keberlanjutan kerjasama pendidikan, penelitian dan PkM yang relevan dengan program studi telah memenuhi 3 aspek berikut: a. memberikan manfaat bagi program studi dalam pemenuhan proses pembelajaran, penelitian, PkM. b. Memberikan peningkatan kinerja tridharma dan fasilitas pendukung program studi, C. Memberikan kepuasan kepada mitra industri dan mitra kerjasama lainnya, serta menjamin keberlanjutan kerjasama dan hasilnya

Acuan Klasifikasi IKU:

Sesuai	Observasi	Minor	Mayor
4	3	2	1
Mutu, manfaat, kepuasan dan keberlanjutan kerjasama pendidikan, penelitian dan PkM yang relevan dengan program studi telah memenuhi 3 aspek berikut: a. memberikan manfaat bagi program studi dalam pemenuhan proses pembelajaran, penelitian, PkM. b. Memberikan peningkatan kinerja tridharma dan fasilitas pendukung program studi, C. Memberikan kepuasan kepada mitra industri dan mitra kerjasama lainnya, serta menjamin keberlanjutan kerjasama dan hasilnya	Mutu, manfaat, kepuasan dan keberlanjutan kerjasama pendidikan, penelitian dan PkM yang relevan dengan program studi telah memenuhi 3 aspek berikut: a. memberikan manfaat bagi program studi dalam pemenuhan proses pembelajaran, penelitian, PkM. b. belum Memberikan peningkatan kinerja tridharma dan fasilitas pendukung program studi, C. Memberikan kepuasan kepada mitra industri dan mitra kerjasama lainnya, serta menjamin keberlanjutan kerjasama dan hasilnya	Mutu, manfaat, kepuasan dan keberlanjutan kerjasama pendidikan, penelitian dan PkM yang relevan dengan program studi telah memenuhi 3 aspek berikut: a. memberikan manfaat bagi program studi dalam pemenuhan proses pembelajaran, penelitian, PkM. b. Memberikan peningkatan kinerja tridharma dan fasilitas pendukung program studi, C. Belum Memberikan kepuasan kepada mitra industri dan mitra kerjasama lainnya, serta menjamin keberlanjutan kerjasama dan hasilnya	Mutu, manfaat, kepuasan dan keberlanjutan kerjasama pendidikan, penelitian dan PkM yang relevan dengan program studi tidak memenuhi 3 aspek berikut: a. memberikan manfaat bagi program studi dalam pemenuhan proses pembelajaran, penelitian, PkM. b. Memberikan peningkatan kinerja tridharma dan fasilitas pendukung program studi, C. Memberikan kepuasan kepada mitra industri dan mitra kerjasama lainnya, serta menjamin keberlanjutan kerjasama dan hasilnya

Klasifikasi IKU : Sesuai

Acuan Klasifikasi IKT:

Sesuai	Observasi
4	3
Pengabdian mengacu kepada core keilmuan masing-masing Program Studi	Pengabdian belum mengacu kepada core keilmuan masing-masing Program Studi

Klasifikasi IKT : Sesuai

**Tindak Lanjut Audit**

- Analisis Akar Masalah (Root Cause Analysis) :-  
 Penanganan (Correction) :-  
 Perbaikan Akar Masalah (Corrective Action) :-

**Dokumen Pendukung**

ROADMAP dan PEDOMAN LPPM <a href="#">Pengabdian kepada Masyarakat - Google Drive</a>
Tema dan Topik PKM <a href="#">Pendidikan Islam Anak Usia Dini UIN Sunan Kalijaga Yogyakarta (uin-suka.ac.id)</a>
Hasil Penelitian PIAUD <a href="#">Pendidikan Islam Anak Usia Dini UIN Sunan Kalijaga Yogyakarta (uin-suka.ac.id)</a>
ROADMAP Penelitian PIAUD <a href="#">Pendidikan Islam Anak Usia Dini UIN Sunan Kalijaga Yogyakarta (uin-suka.ac.id)</a>
PAYUNG PKM <a href="#">Pendidikan Islam Anak Usia Dini UIN Sunan Kalijaga Yogyakarta (uin-suka.ac.id)</a>
Bukti PKM MAHASISWA PIAUD

**Tindak Lanjut Auditor**

Tanggal Pemenuhan	: -
Hasil Verifikasi	: -
Tanggal Verifikasi	: -
Auditor	: -



**LEMBAGA**  
PENJAMINAN MUTU  
UIN SUNAN KALIJAGA

@2021